

PART NO.
EPI4M-EI-4
(海外版)

PARTS CATALOG

EX200-5

EX200LC-5

EX210H-5

EX210LCH-5

EQUIPMENT COMPONENTS PARTS

Serial No. 050001~

HITACHI

適 用 製 番 MACHINE Mfg. No.	
エ ン ジ ン 型 式 ENGINE TYPE	
エ ン ジ ン 製 番 ENGINE Mfg. No.	
備 考 REMARKS	

ま え が き

- ◎ このパーツカタログは、EX200-5, EX200LC-5, EX210H-5, EX210LCH-5 油圧ショベルに使用している油圧機器等の精密部品を掲載してあります。
また、巻末に部品番号順索引を集録してあります。
部品番号順索引の中で、「*」印のあるものは、新設部品を示します。
- ◎ 当社では、製品の改良にたえず努力をはらっておりますので、パーツカタログに記載されていない変更が生じている場合があります。必要に応じて、この様な変更を盛り込んだ改訂版を出しておりますので、本機または、本パーツカタログに不明の点がございましたら、最寄りの支店または、営業所にご相談ください。
- ◎ 機械はブーム側を前、エンジン側を後、運転席側を左、その反対側を右、下部走行体は、走行モータ側を後といたします。

1. 部品のご注文について

部品をご注文の際には、次の事項を最寄りの支店または、営業所へご連絡ください。

- | | | | |
|---|-------------|---|-------------------------------|
| (1) 製品型式名
(Model/type) | [例] EX200-5 | } | キャブ右下メインフレームの銘板に
明示してあります。 |
| (2) 製品識別番号
(Product Identification Number) | 14MP050001 | | |
| (3) 部品番号 | A810165 | } | 本パーツカタログの該当部品 |
| (4) 部品名 | オーリング | | |
| (5) 数量 | 2 | | ご注文される個数 |
| (6) 送付先の住所および宛名 | | | |

2. パーツカタログの見方

符 号 : 部品構成図内の各部品に付けられた見出し番号です。

部 品 番 号 : 部品に付けられた固有番号です。数字のみ、あるいは英字と数字の混合で構成しています。

部 品 名 : 部品の名称です。

組立品を構成する部品は、部品名の前に「・」印を付け、組立品のつぎに続けて記載しています。さらに「・」印の部品が組立品の場合は、その構成部品に「・・」印が付けてあります。以下「・」を順次増やして組立品の構成部品であることを表わしています。

数 量 : 「各機器の1セット分の個数」を示します。ただし、組立品の構成部品は、その組立品「1組分の個数」を示します。

サービスコード : サービスコード欄に記載している各記号の意味は、次の通りです。

W : その部品を取付ける為には、現地加工作業が必要ですので、当社にご相談ください。

D : 単品では交換できませんので、その部品の含まれる組部品で交換してください。

K : その部品がサービスパーツキットに含まれていることを示します。

R : 調整用シムなどのように使用する数量が号機毎に異なる事を示します。

S : 工場出荷時に組み込まれた部品でなく、修理、サービス用として供給する部品を示します。

OP : オプション部品であることを示します。標準機には付いておらず、特別注文により販売する部品です。

OS : オーバーサイズ部品を示します。

US : アンダーサイズ部品を示します。

(OS, US はスタンダードサイズ部品の次の行に、続けて記載しています。)

: このパーツカタログから、その部品の含まれている装置のリストのページに新しく記載した部品であることを示します。

適用号機 : その部品を使用している機械の「号機」を示します。〔「号機」とは、製品識別番号の「P」以下の数字をいいます。〕

適用号機欄上部には、部品全体に適用する「号機」を表示しています。

各部品毎に「号機」表示のないものは、適用号機欄上部の「号機」が適用号機になります。

各部品毎に「号機」表示のあるものは、部品毎の「号機」と適用号機欄上部の

「号機」との両方を包含する「号機」が部品毎の適用号機となります。

また、先頭に「D」の文字を表示しているものは、変更切替時期を年月で表わします。

(例 ; D 9 6 / 0 1 - 1 9 9 6 年 1 月以降この部品を使用。)

先頭に「H」の文字を表示しているものは、機器の製造番号を表わします。機器の製造番号は、機器の銘板に刻印されており、本パーツカタログでは「号機」と区別するために「H」の文字を付けています。

先頭に「F」の文字を表示しているものは、フロントアタッチメントの「フロントNO.」を表わします。「フロントNo.」は、フロントアタッチメントの銘板に刻印されており、本パーツカタログでは「号機」と区別するために「F」の文字を付けています。

互 換 性 : 部品番号欄に記載している部品と代替部品欄に記載している部品との間で、互換性の生じる条件を示します。各記号の意味は次の通りです。

I : その部品の代わりに、使用できる部品の部品番号と数量を、代替部品欄に示します。但し、代替部品欄に示す部品の代わりに、その部品を使用することはできません。

P : その部品は使用禁止になっています。代替部品欄に示す部品を使用してください。

T : 組合せて互換性があります。その部品の代わりに、代替部品欄に示す何点かの部品と組で使用してください。

Y : その部品と代替部品欄に示す部品は、無条件に互換性があることを示します。

代 替 部 品 : 互換性欄の記号に対応して、代替に使用する部品の部品番号と数量を示します。

《注記》 : 部品をご注文の際、互換性欄に I, P, T, Y と記載されている場合、自動的に代替部品欄に示されている部品が供給されることがあります。

FOREWORD

- ◎ This parts catalog shows the precision parts of EX200-5, EX200LC-5, EX210H-5, EX210LCH-5 Hydraulic Excavator.
The numerical parts No. index is provided at the end of this parts catalog.
In the parts index, a part No. with "*" mark shows a newly added part on the parts catalog.
- ◎ This parts catalog contains the most recent information available at the time of printing, and the contents of the list are based on information in effect at that time and are subject to change without notice.
- ◎ The references in the parts catalog of "LEFT", "RIGHT", "FRONT", and "REAR" are identified as follows.
The driver's seat is positioned "LEFT" side, and the opposite side is "RIGHT".
The front-end attachments is at the "FRONT". The counterweight is attached at the "REAR".
For the undercarriage, the travel motor is at the "REAR", and the opposite is "FRONT".

1. HOW TO ORDER PARTS

When ordering parts, Please specify the following items as shown in the following example.

(EXAMPLE)		
(1) Model/type	(EX200-5)	} Shown on NAME-PLATE provided on MAIN FRAME on the lower right side of CAB
(2) Product Identification Number	(14MP050001)	
(3) Part No.	(A810165)	} Ordering Parts
(4) Part Name	(O-RING)	
(5) Q'ty	(2)	Ordering Q'ty
(6) Purchaser's Name and Address		

2. HOW TO USE THIS PARTS CATALOG

- ITEM Item No. shows the reference No. on the machine illustration.
- PART NO. Part No. consists of a letter of the alphabet and numerical, or numerical only.
- PART NAME Components of an assembly part are shown with "." marks and are shown on the line, or lines, below the assembly part. Also, if the component with "." mark consists of further components part, these further components are shown by the marks "...".

- Q'TY Q'ty shows the quantity used for a particular single hydraulic unit, however quantity of components shows the quantity for one assembly part.
- SERVICE CODE Abbreviations in the column of service code have their own meaning as shown below.
- W: The part with this abbreviation shows that the part requires some work on it before installing in the machine.
- D: The part with this abbreviation is a component of an assembly and is not available independently. The assembly part containing this part should be ordered.
- K: This means that the part is contained in the service parts kit.
- R: The part with this abbreviation shows that the quantity of the part is changed depending upon the machine, such as an adjusting shim etceteras.
- S: This part is specially provided as a service part, which was not provided in the machine before from shipping the factory.
- OP: Optional parts
- OS: Over-sized parts
- US: Under-sized parts
- (NOTE: Part with abbreviation "OS" or "US" is described on the line below the standard-sized part.)
- #: The part with this mark is newly added on that page of the equipment.
- SERIAL No. The machine serial number is printed just above the SERIAL No. column on all parts list pages.
- [The serial number corresponds to the figures following the letter P in the PIN (Product Identification Number) on the name-plate.]
- This serial number indicates the machine serial number applicable to the group unit (or component) described on this page.
- When parts are modified, both the old and new parts are shown in the parts catalog with the applicable machine serial numbers in the SERIAL No. column.
- Be sure to check that the your machine serial number is included in the range of the serial numbers shown above or in the SERIAL No. column when selecting parts.
- Descriptions starting with letter D indicate the date when the part was replaced. (Example: "D96/01-" means that this part was replaced January '96.)
- Descriptions starting with letter H indicate the component manufacturing No. stamped on the component manufacturing No. plate.
- Description stating with letter F indicate the Front attachment manufacturing No. stamped on the front attachment manufacturing No. plate.
- The letter H or F is used to identify the component or front attachment manufacturing No. from the machine serial number.
- ICA ICA shows the interchangeability between the original and the improved parts. Abbreviations used in this column are as follows.
- I: Part No. in the column of "Replaceable part" can be used instead of this part but not vice versa.

- P: This must not be used for the machine. The part No. in the column "Replaceable part" should be used instead.
- T: Parts Nos. those in the column of "Replaceable part" can be used as an assembly instead of this part.
- Y: This part and the part in the column of "Replaceable part" are interchangeable with each other.

•REPLACEABLE PART

Interchangeable parts Nos. and their required quantity are shown in this column.

NOTE: If interchangeable improved parts are provided for the parts which you may order, the improved parts classified as "I", "P", "T" or "Y" may be supplied.

目 次
CONTENTS

PB-191
PB-A04
CONTROL-1156

部品番号 PART NO.	コード CODE	部 品 名	PART NAME	適用号機 SERIAL NO.	頁 PAGE
ポンプ			PUMP		
9150726	9150726A	ポンプ装置	PUMP DEVICE		001
++++++	9150727	・ポンプ;ユニット	・PUMP;UNIT		003
9150728	9150728	・レギュレータ	・REGULATOR		005
4276918	0450900B	・ポンプ;ギヤ	・PUMP;GEAR		007
4278696	0451400A	ポンプ;ギヤ	PUMP;GEAR		009
モータ;オイル			MOTOR;OIL		
4330222	0667600A	モータ;オイル (旋回)	MOTOR;OIL (SWING)		011
9146471	9146471	モータ;オイル (走行)	MOTOR;OIL (TRAVEL)		013
9145186	9145186	・バルブ;ブレーキ	・VALVE;BRAKE		015
9134147	9134147A	・バルブ;リリーフ	・VALVE;RELIEF		017
9130524	9130524	・ピストン;サーボ	・PISTON;SERVO		019
バルブ			VALVE		
4366959	-----	バルブ;コントロール	VALVE;CONTROL		---
++++++	0672800B	・バルブ;コントロール (1/5)	・VALVE;CONTROL (1/5)		021
++++++	0672900A	・バルブ;コントロール (2/5)	・VALVE;CONTROL (2/5)		023
++++++	0673000B	・バルブ;コントロール (3/5)	・VALVE;CONTROL (3/5)		025
++++++	0673100A	・バルブ;コントロール (4/5)	・VALVE;CONTROL (4/5)		027
++++++	0673200A	・バルブ;コントロール (5/5)	・VALVE;CONTROL (5/5)		029
9149232	9149232A	バルブ;パイロット (フロント, 旋回)	VALVE;PILOT (FRONT & SWING)	050001-050095	031
9156581	9156581A	バルブ;パイロット (フロント, 旋回)	VALVE;PILOT (FRONT & SWING)	050096-	033
9149233	9149233	バルブ;パイロット (走行)	VALVE;PILOT (TRAVEL)	200, LC : 050001-083346 210H, LCH : 050001-083344	035
9151777	9151777	バルブ;パイロット (走行)	VALVE;PILOT (TRAVEL)	200, LC : 083347- 210H, LCH : 083345-	037
9137384	9137384	バルブ;パイロット	VALVE;PILOT		039
4367132	0672400A	バルブ;フロウコントロール	VALVE;FC		041
4350150	0661800	バルブ;ソレノイド	VALVE;SOLENOID		043
4351142	0670500	バルブ;リリーフ	VALVE;RELIEF		045
9075046	9075046B	バルブ;スローリターン	VALVE;SLOW-RETURN		047

部品番号 PART NO.	コード CODE	部 品 名	PART NAME	適用号機 SERIAL NO.	頁 PAGE
4372037	0671400	バルブ;スローリターン	VALVE;SLOW-RETURN		049
4334827	0668300	バルブ;ロック	VALVE;LOCK		051
4311303	0644400	バルブ;ホールディング	VALVE;HOLDING		053
シリンダ			CYLINDER		
4317393	0667200	シリンダ;ブーム (右) [STD] [AUS]	CYL.;BOOM (R) [STD] [AUS]		055
4372912	0679400	シリンダ;ブーム (右) [USA]	CYL.;BOOM (R) [USA]		057
4317394	0667300	シリンダ;ブーム (左) [STD] [ASU]	CYL.;BOOM (L) [STD] [AUS]		059
4372913	0679500	シリンダ;ブーム (左) [USA]	CYL.;BOOM (L) [USA]		061
4316930	0667400	シリンダ;アーム [STD] [AUS]	CYL.;ARM [STD] [AUS]		063
4372914	0679600	シリンダ;アーム [USA]	CYL.;ARM [USA]		065
4318327	0667500	シリンダ;バケット [STD] [AUS]	CYL.;BUCKET [STD] [AUS]		067
4372915	0679700	シリンダ;バケット [USA]	CYL.;BUCKET [USA]		069
4371061	0671500A	シリンダ;バケット (スーパーロング)	CYL.;BUCKET (RIVER MAINTENANCE)		071
4288743	0496700A	シリンダ;クラムシェル	CYL.;CLAMSHELL		073
索 引			PARTS INDEX		075

001A

ポンプ 装置 PUMP DEVICE

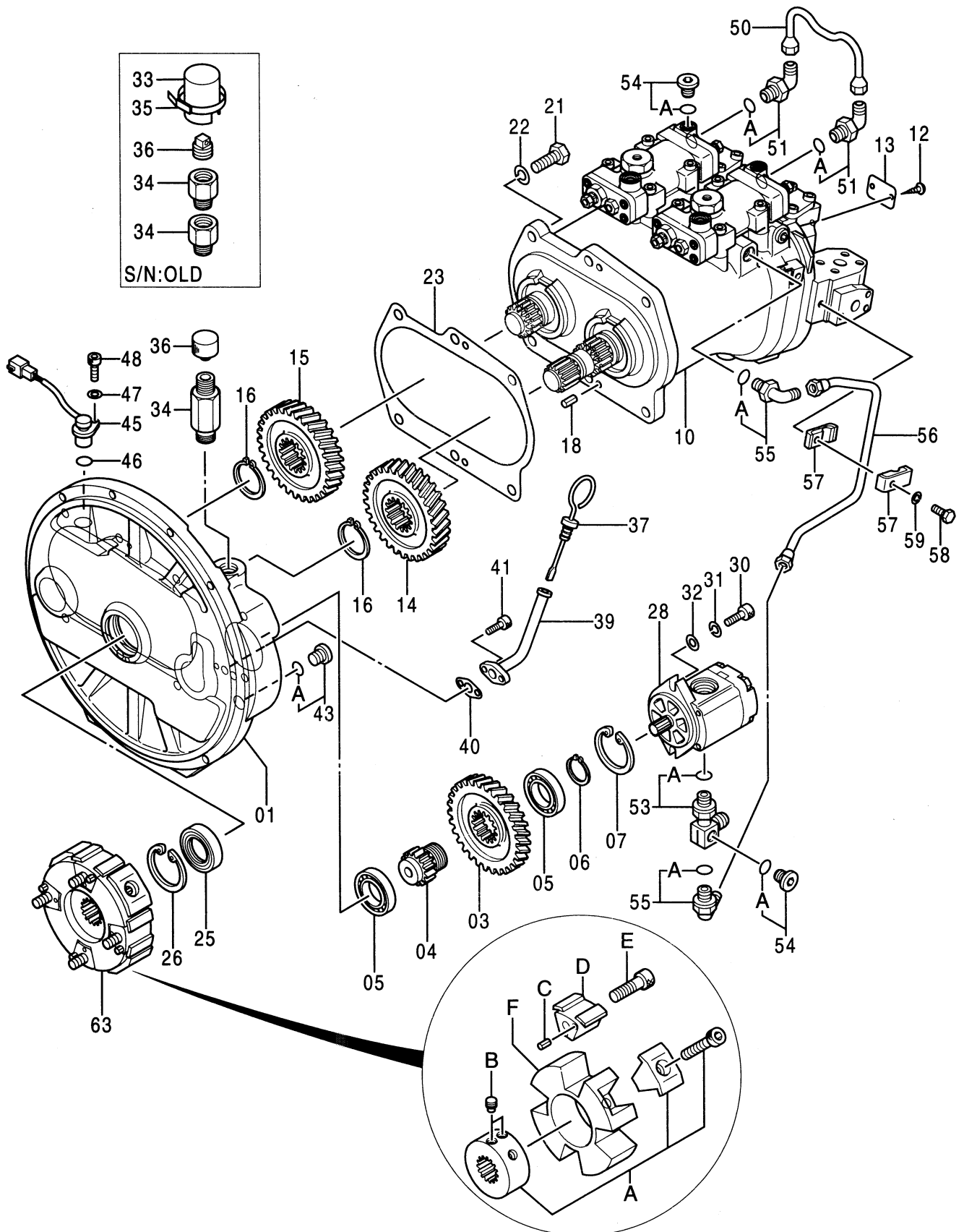

9150726A

ポンプ装置
PUMP DEVICE

050001-

符号 ITEM	部品番号 PART NO.	部 品 名 PART NAME	コード CODE	数量 Q' TY	サービス コード S. C	適用号機 SERIAL NO.	互 換 性 ICA	代 替 部 品 REPLACEABLE PART	
								部品番号 PART NO.	数量 Q' TY
	9150726	PUMP DEVICE <for assembly of machine>	9150726A	1			I	9152668	1
	(9152668)	PUMP DEVICE <for transportation>		1	S				
01	1020336	・CASING; GEAR		1					
03	3063840	・GEAR; PILOT		1					
04	3055594	・SHAFT; GEAR		1					
05	958740	・BRG. ; BALL		2					
06	962002	・RING; RETAINING		1					
07	991725	・RING; RETAINING		1					
10	+++++	・PUMP; UNIT	9150727	1	D				
12	M492564	・SCREW; DRIVE		2					
13	3075798	・NAME-PLATE		1					
14	3063842	・GEAR		1					
15	3063843	・GEAR		1					
16	4274552	・RING; RETAINING		2					
18	4099290	・PIN; SPRING		2					
21	J901645	・BOLT		6					
22	A590916	・WASHER; SPRING		6					
23	8058352	・PACKING		1					
25	4310055	・SEAL; OIL		1					
26	991725	・RING; RETAINING		1					
28	4276918	・PUMP; GEAR	0450900B	1					
30	M341028	・BOLT; SOCKET		2					
31	984054	・WASHER; SPRING		2					
32	4114402	・WASHER		2					
33	4277223	・CAP		1		-H710			
34	4317633	・ADAPTER		2		-H710			
34	4379209	・ADAPTER		1		H711-			
35	4055312	・CLIP; BAND		1		-H710			
36	4234782	・PLUG		1		-H710			
36	4379582	・CAP		1		H711-			
37	4340855	・GAUGE; LEVEL		1					
39	9743977	・PIPE		1					
40	9742779	・PACKING		1					
41	M340816	・BOLT; SOCKET		2					
43	9134111	・PLUG		1					
43A	4509180	・・O-RING		1					
45	4265372	・SENSOR; REVOL.		1					
46	4306888	・O-RING		1					

001B

ポンプ装置 PUMP DEVICE

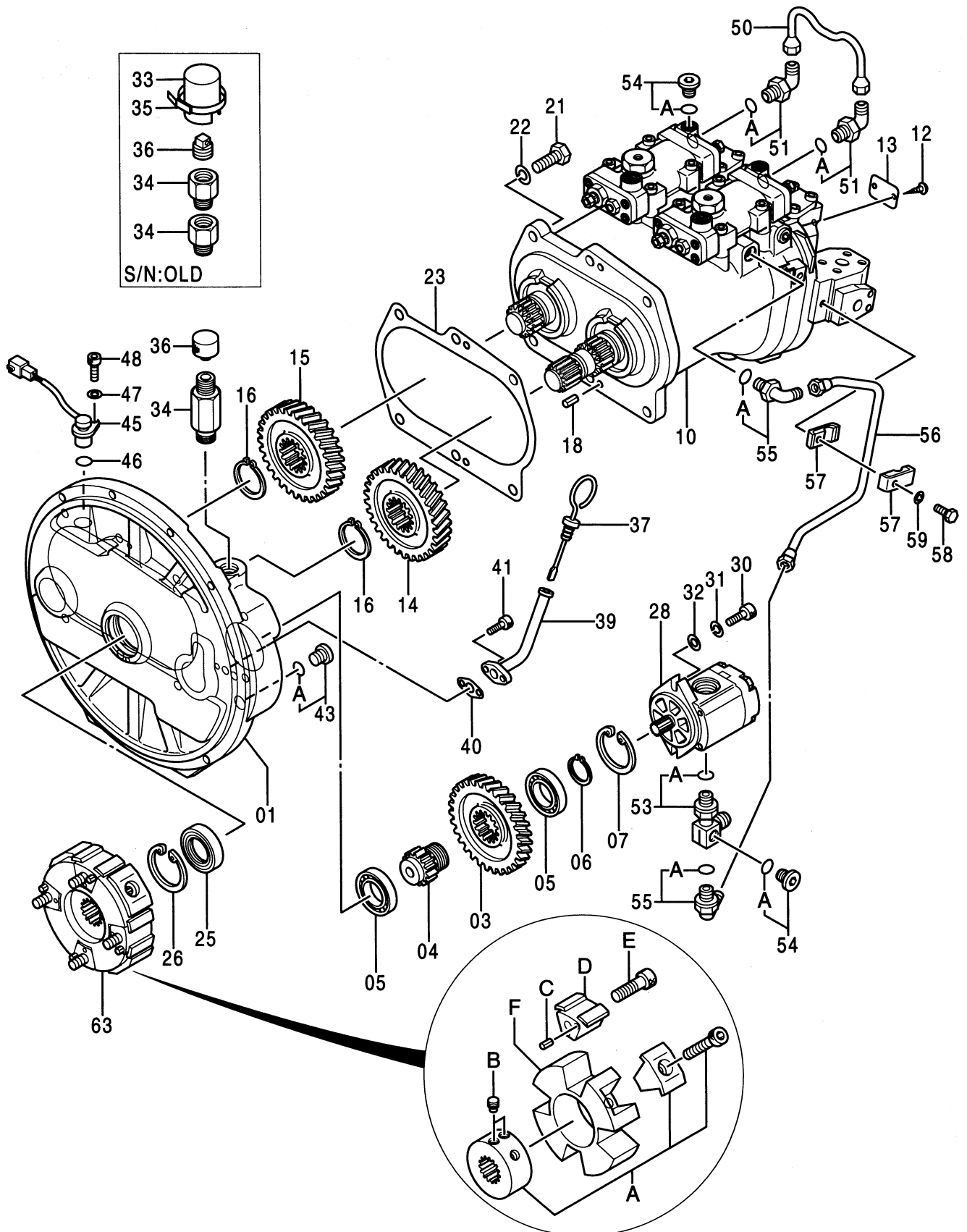

ポンプ装置
PUMP DEVICE

050001-

符号 ITEM	部品番号 PART NO.	部 品 名 PART NAME	コード CODE	数量 Q' TY	サービス コード S. C	適用号機 SERIAL NO.	互 換 性 ICA	代 替 部 品 REPLACEABLE PART	
								部品番号 PART NO.	数量 Q' TY
47	A590106	・WASHER; PLANE		1					
48	M340616	・BOLT; SOCKET		1					
50	4369148	・PIPE; E		1					
51	4179837	・FITTING; PIPE		2		-H05718	Y	4293950	2
51	4293950	・ELBOW; S		2	#	H05719-			
51A	957366	・・O-RING		1					
53	4278547	・ADAPTER		1					
53A	4506418	・・O-RING		1					
54	9134110	・PLUG		2					
54A	957366	・・O-RING		1					
55	4179837	・FITTING; PIPE		2		-H05718	Y	4293950	2
55	4293950	・ELBOW; S		2	#	H05719-			
55A	957366	・・O-RING		1					
56	3071564	・PIPE		1					
57	9736515	・CLAMP		2					
58	J900830	・BOLT		1					
59	A590908	・WASHER; SPRING		1					
63	4310056	・COUPLING		1					
63A	4340960	・・HUB		1					
63B	4334899	・・SCREW; SET		2					
63C	4101345	・・PIN; SPRING		4					
63D	4334892	・・INSERT		4					
63E	4334894	・・BOLT; SOCKET		4					
63F	4334891	・・ELEMENT		1					

003A

ポンプ ; ユニット
PUMP ; UNIT

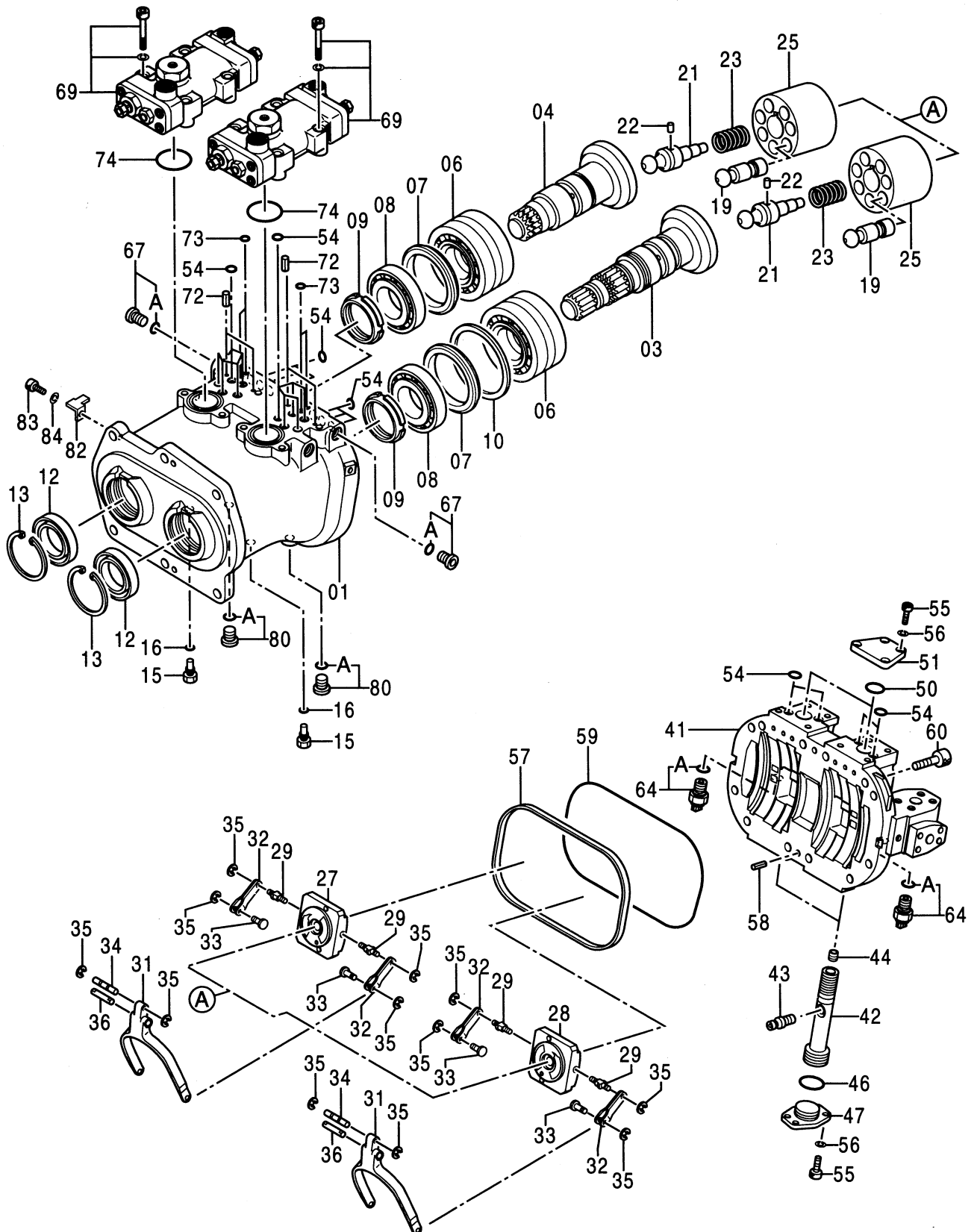

ポンプ;ユニット
PUMP;UNIT

050001-

符号 ITEM	部品番号 PART NO.	部 品 名 PART NAME	コード CODE	数量 Q' TY	サービス コード S. C	適用号機 SERIAL NO.	互 換 性 ICA	代 替 部 品 REPLACEABLE PART	
								部品番号 PART NO.	数量 Q' TY
	++++++	PUMP;UNIT	9150727	1	D				
01	1020327	・CASING;PUMP		1					
03	2036807	・DISC;DRIVING		1					
04	2036808	・DISC;DRIVING		1					
06	4337419	・BRG.;ROL.		2					
07	4348182	・RING		2					
08	4337483	・BRG.;ROL.		2					
09	4178173	・NUT;BRG.		2					
10	4338907	・RING;THRUST		1					
12	4333170	・SEAL;OIL		2					
13	4116290	・RING;RETAINING		2					
15	4233165	・PLUG		2					
16	957366	・O-RING		2					
19	8059452	・PISTON		14					
21	4337035	・SHAFT;CENTER		2					
22	4198956	・PIN		2					
23	4179181	・SPRING;COMPRES.		2					
25	2036744	・ROTOR		2					
27	2036795	・VALVE		1					
28	2036786	・VALVE		1					
29	4179179	・PIN		4					
31	3075674	・LINK;E		2					
32	9724756	・LEVER		4					
33	4179177	・PIN		4					
34	4179176	・PIN		2					
35	4146370	・RING;RETAINING		12					
36	4200227	・PIN		2					
41	1020623	・HEAD		1					
42	3069541	・PISTON;SERVO		2					
43	4338053	・PIN		2					
44	4337812	・SCREW;SET		2					
46	4355085	・O-RING		2					
47	4338060	・STOPPER		2					
50	4355083	・O-RING		2					
51	4338061	・STOPPER		2					
54	4180349	・O-RING		20					
55	M340825	・BOLT;SOCKET		16					
56	4514388	・WASHER;SPRING		16					
57	3070581	・RING;BACKUP		1					
58	4099290	・PIN;SPRING		2					

003B

ポンプ ; ユニット
PUMP ; UNIT

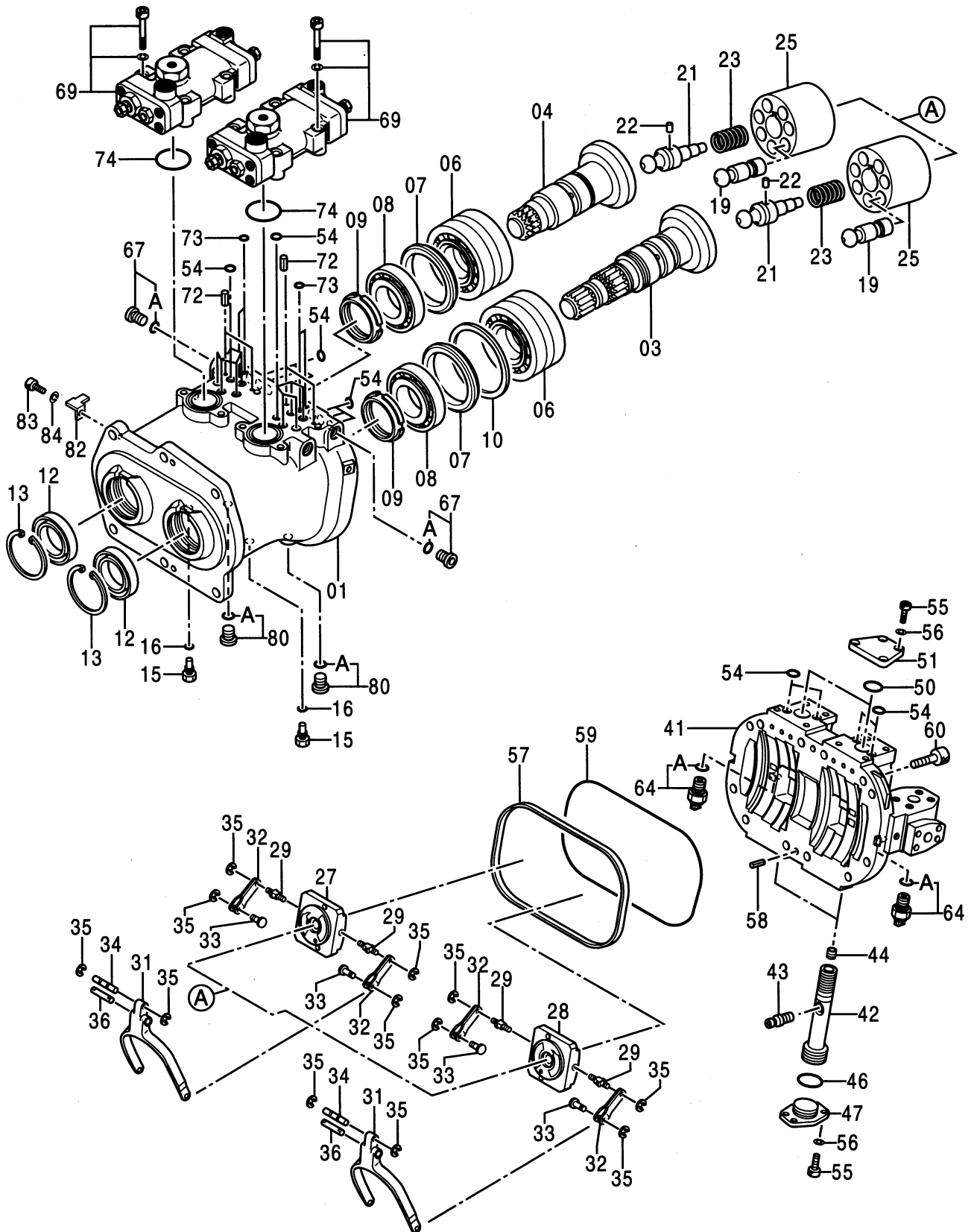

[illegible]

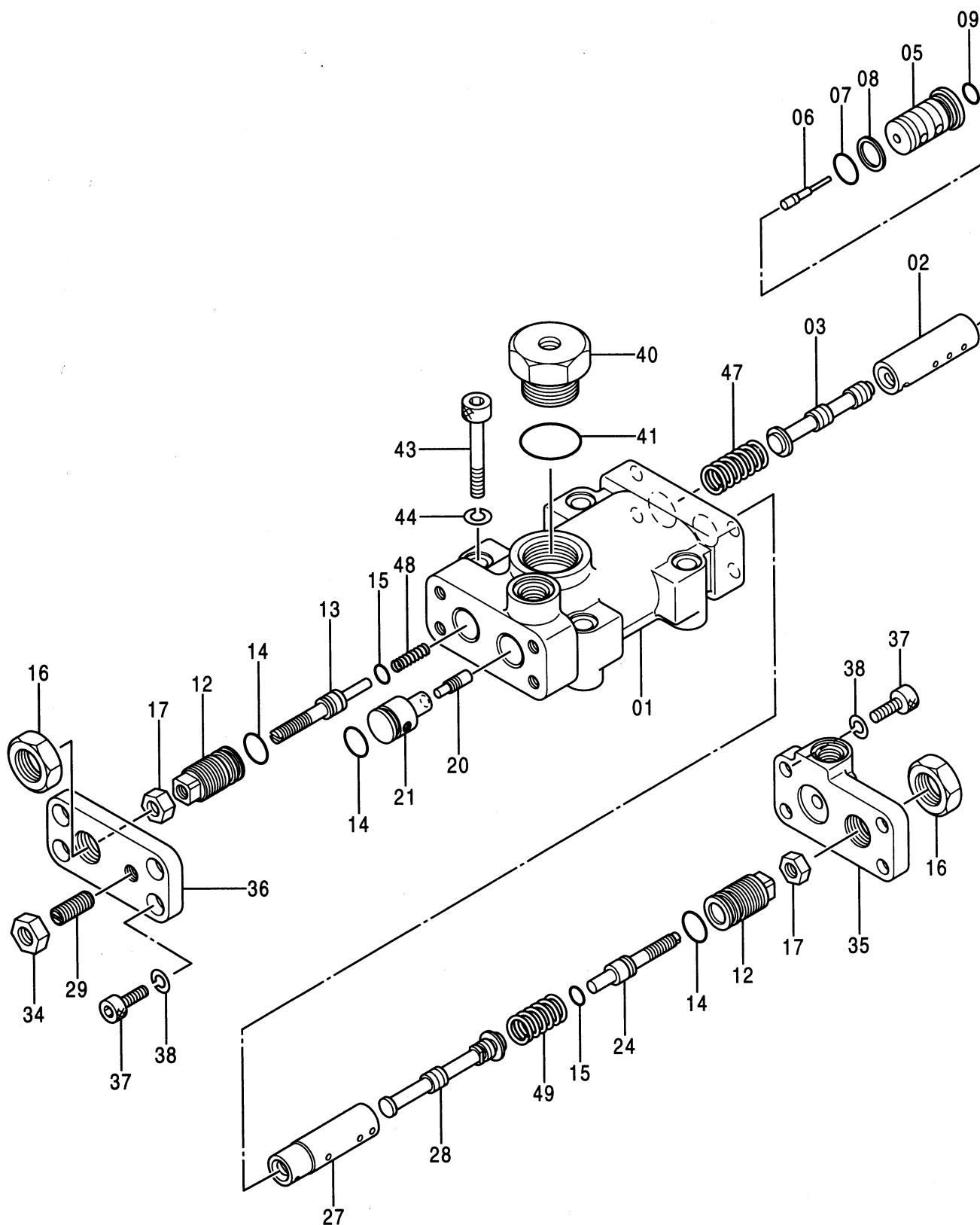
レギュレータ
REGULATOR

レギュレータ
REGULATOR

050001-

符号 ITEM	部品番号 PART NO.	部 品 名 PART NAME	コード CODE	数量 Q' TY	サービス コード S. C	適用号機 SERIAL NO.	互 換 性 I CA	代 替 部 品 REPLACEABLE PART	
								部品番号 PART NO.	数量 Q' TY
	9150728	REGULATOR <for assembly of machine>	9150728	1			I	9152669	1
	(9152669)	REGULATOR <for transportation>		1	S				
01	1022489	・CASING		1					
02	4179155	・SLEEVE		1					
03	4179156	・SPOOL		1					
05	4367385	・CYL. ;LOAD		1					
06	4367500	・PISTON		1					
07	4150302	・O-RING		1					
08	4085607	・RING; BACK-UP		1					
09	4180349	・O-RING		1					
12	4179161	・STOPPER		2					
13	4368619	・STOPPER		1					
14	4342843	・O-RING		3					
15	4342841	・O-RING		2					
16	4068898	・NUT		2					
17	M500807	・NUT		2					
20	4179171	・PISTON		1					
21	4179170	・CYL.		1					
24	4347107	・STOPPER; INNER		1					
27	4346522	・SLEEVE		1					
28	4346521	・SPOOL		1					
29	4265964	・SCREW; SET		1					
34	J950010	・NUT		1					
35	3075775	・COVER; REAR		1					
36	4179173	・COVER		1					
37	M340820	・BOLT; SOCKET		8					
38	4514388	・WASHER; SPRING		8					
40	4179174	・PLUG		1					
41	4342846	・O-RING		1					
43	M341056	・BOLT; SOCKET		4					
44	984054	・WASHER; SPRING		4					
47	4194176	・SPRING; COMPRES.		1					
48	4350938	・SPRING; COMPRES.		1					
49	4350928	・SPRING; COMPRES.		1					

007

ポンプ ; ギヤ
PUMP ; GEAR

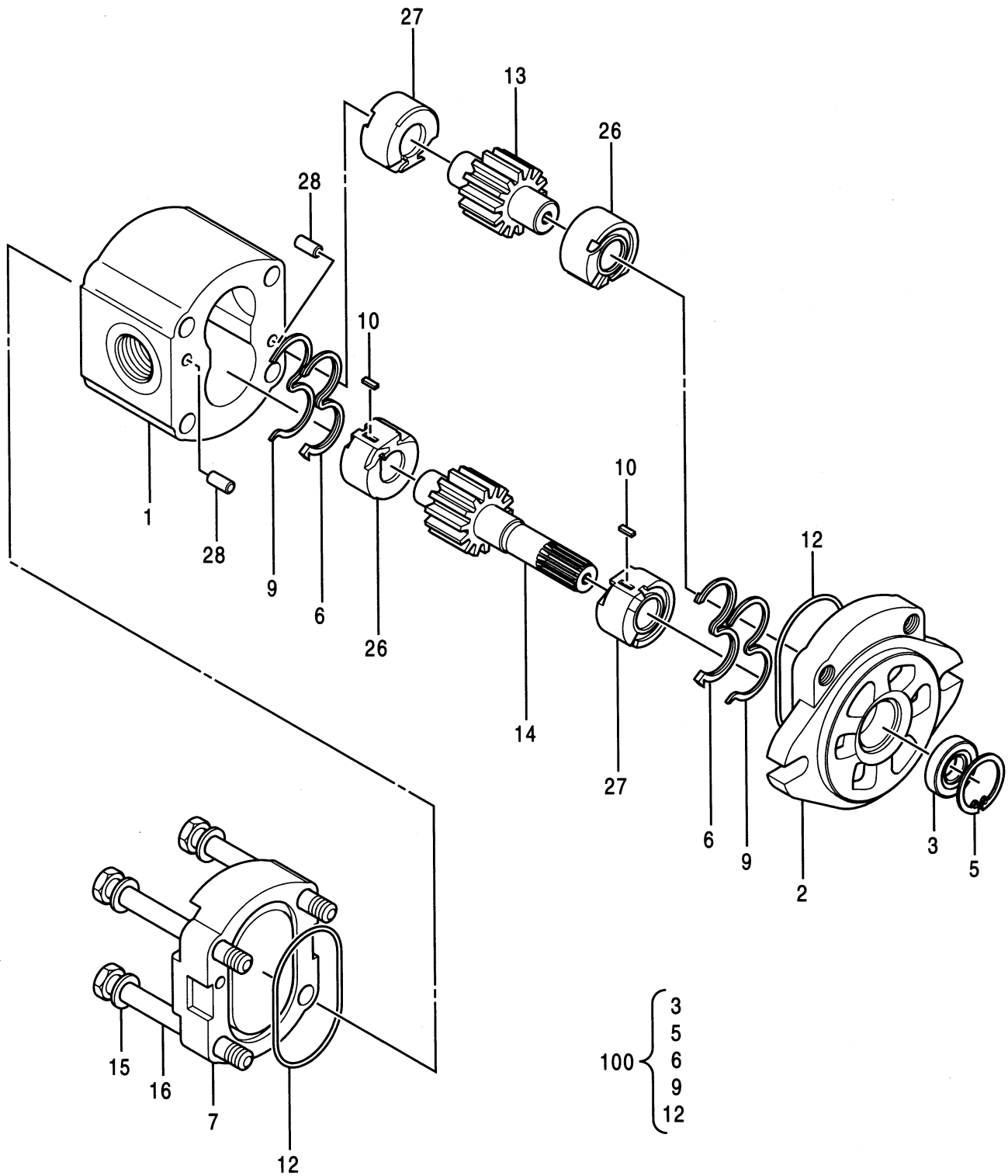

[illegible]

ポンプ ; ギヤ
PUMP ; GEAR

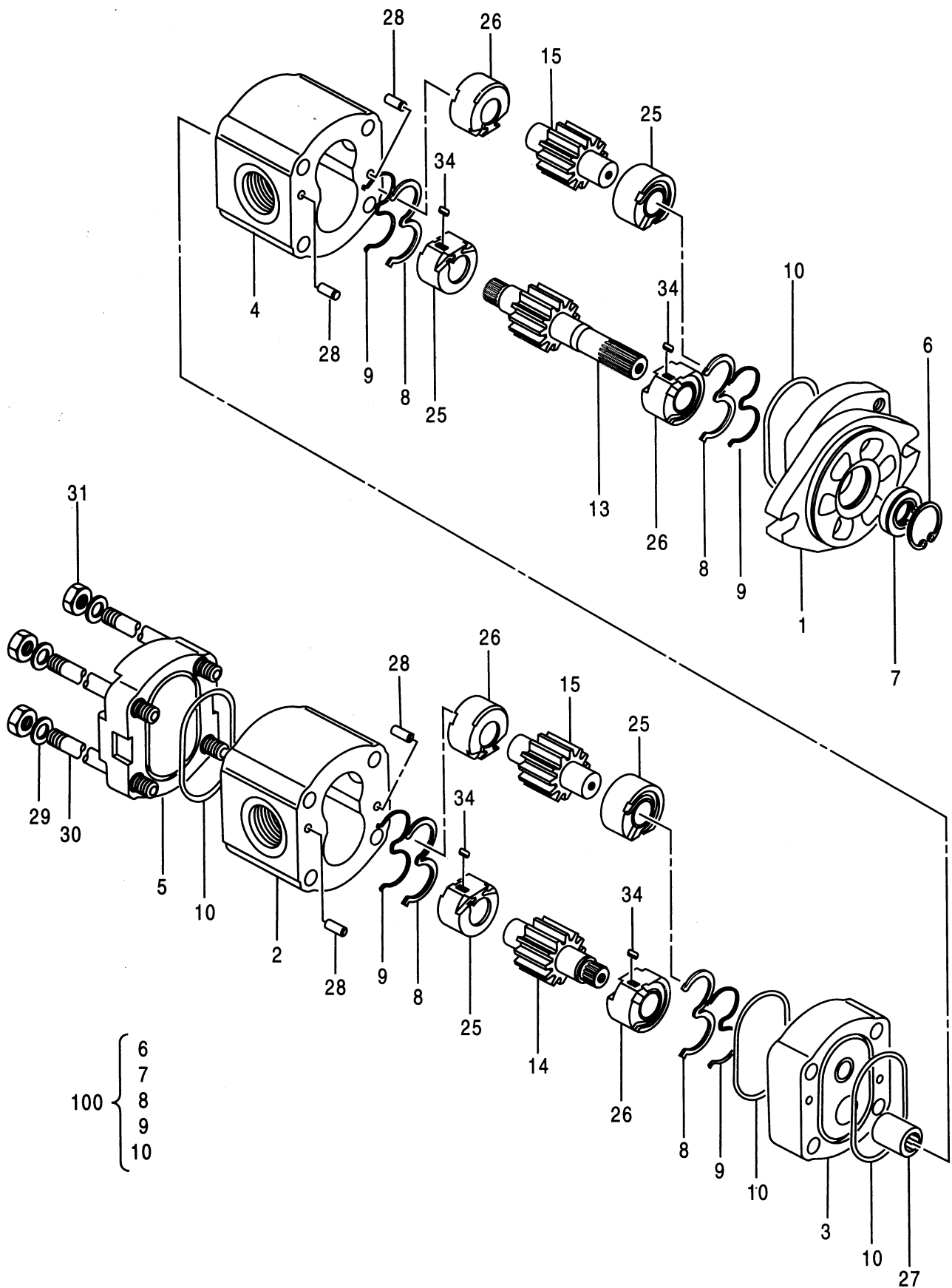

ポンプ;ギヤ
PUMP;GEAR

050001-

符号 ITEM	部品番号 PART NO.	部 品 名 PART NAME	コード CODE	数量 Q' TY	サービス コード S. C	適用号機 SERIAL NO.	互 換 性 ICA	代 替 部 品 REPLACEABLE PART	
								部品番号 PART NO.	数量 Q' TY
	4278696	PUMP; GEAR	0451400A	1					
1	0354601	・FLANGE		1					
2	++++++	・HOUSING		1	D				
3	0424901	・FLANGE		1					
4	++++++	・HOUSING		1	D				
5	0354603	・COVER		1					
6	0354604	・RING; RETAINING		1	K				
7	0408202	・SEAL; OIL		1	K				
8	0408203	・SEAL		4	K				
9	0354607	・RING; BACK-UP		4	K				
10	0354608	・O-RING		4	K				
13	++++++	・GEAR		1	D				
14	++++++	・GEAR		1	D				
15	++++++	・GEAR		1	D				
25	++++++	・BUSHING		4	D				
26	++++++	・BUSHING		4	D				
27	0424902	・COUPLING		1					
28	0354610	・PIN		6					
29	0354611	・WASHER		4					
30	0354612	・BOLT		4		-H104	P	0415302	4
30	0415302	・BOLT		4		H105-			
31	0354613	・NUT		4					
34	0354614	・KEY		4					
100	0424903	KIT; SEAL		1					

011A

モータ;オイル(旋回)
MOTOR; OIL (SWING)

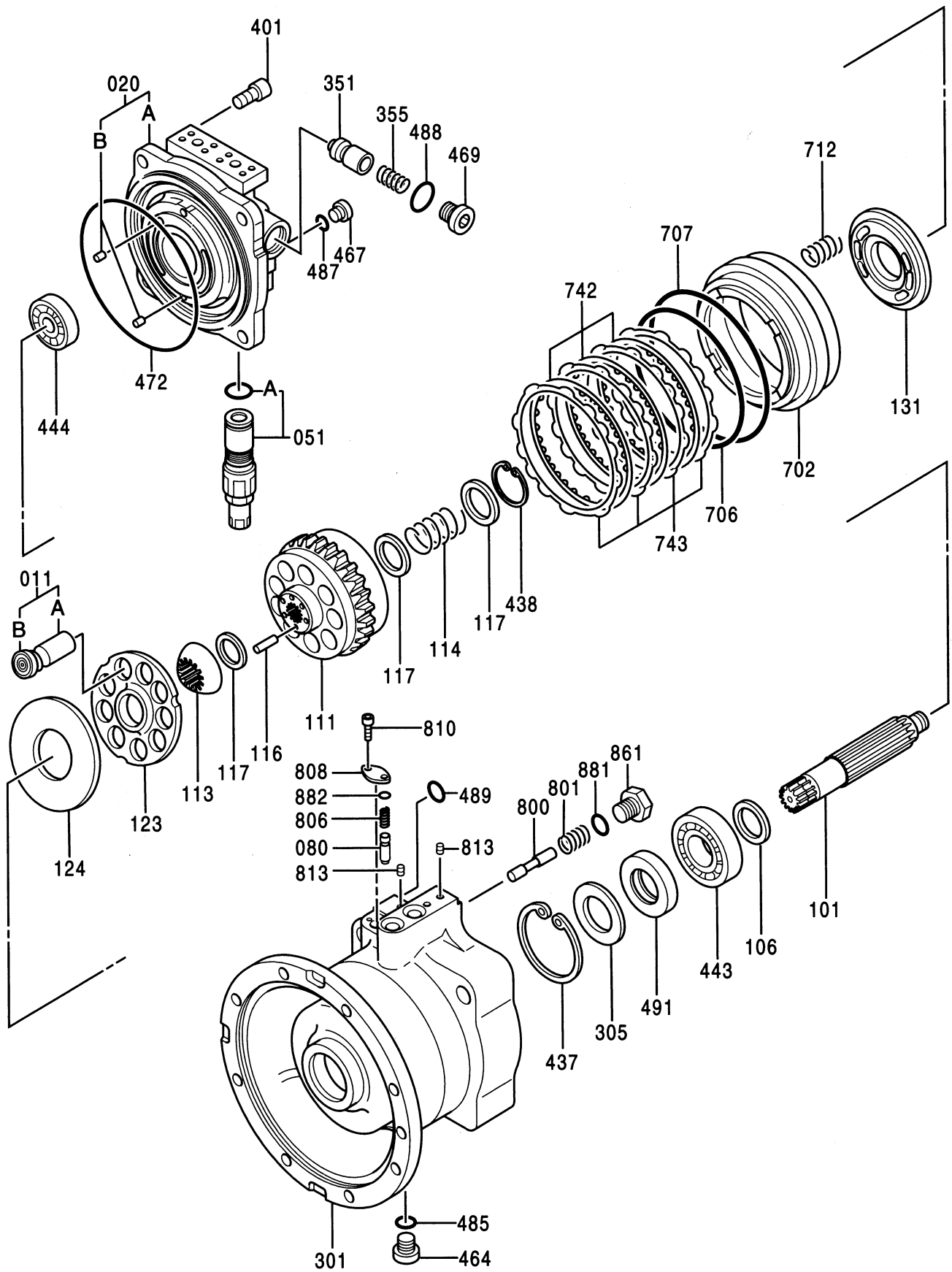

0667600A

モータ;オイル (旋回)
MOTOR;OIL (SWING)

050001-

符号 ITEM	部品番号 PART NO.	部 品 名 PART NAME	コード CODE	数量 Q' TY	サービス コード S. C	適用号機 SERIAL NO.	互 換 性 ICA	代 替 部 品 REPLACEABLE PART	
								部品番号 PART NO.	数量 Q' TY
	4330222	MOTOR;OIL (SWING)	0667600A	1					
011	0667601	・PISTON ASS' Y		9					
011A	++++++	・・PISTON		1	D				
011B	++++++	・・SHOE		1	D				
020	0667602	・CASING		1					
020A	++++++	・・CASING		1	D				
020B	++++++	・・PIN		2	D				
051	4386065	・VALVE;RELIEF		2					
051A	A811030	・・O-RING		2					
080	0667604	・PLUNGER		1					
101	0667605	・SHAFT		1					
106	0667606	・SPACER		1					
111	0667607	・CYL.		1					
113	0667608	・BUSHING		1					
114	0667609	・SPRING		1					
116	0365310	・ROD; PUSH		12					
117	0667610	・SPACER		3					
123	0667611	・RETAINER		1					
124	0667612	・PLATE		1					
131	0667613	・PLATE; VALVE		1					
301	0667614	・CASING		1					
305	0667615	・COVER; SEAL		1					
351	0409215	・PLUNGER		2					
355	0409216	・SPRING		2					
401	0365318	・BOLT; SOCKET		4					
437	931346	・RING; RETAINING		1					
438	4069898	・RING; RETAINING		1					
443	0667616	・BRG. ROL.		1					
444	0425114	・BRG. ;ROL.		1					
464	0629404	・PLUG		1					
467	0629404	・PLUG		2					
469	0392502	・PLUG		2					
472	0667617	・O-RING		1					
485	957366	・O-RING		1					
487	957366	・O-RING		2					
488	4506428	・O-RING		2					
489	4506412	・O-RING		1					
491	0667618	・SEAL; OIL		1					
702	0667619	・PISTON		1					
706	0425115	・O-RING		1					

011B

モータ;オイル(旋回)
MOTOR;OIL(SWING)

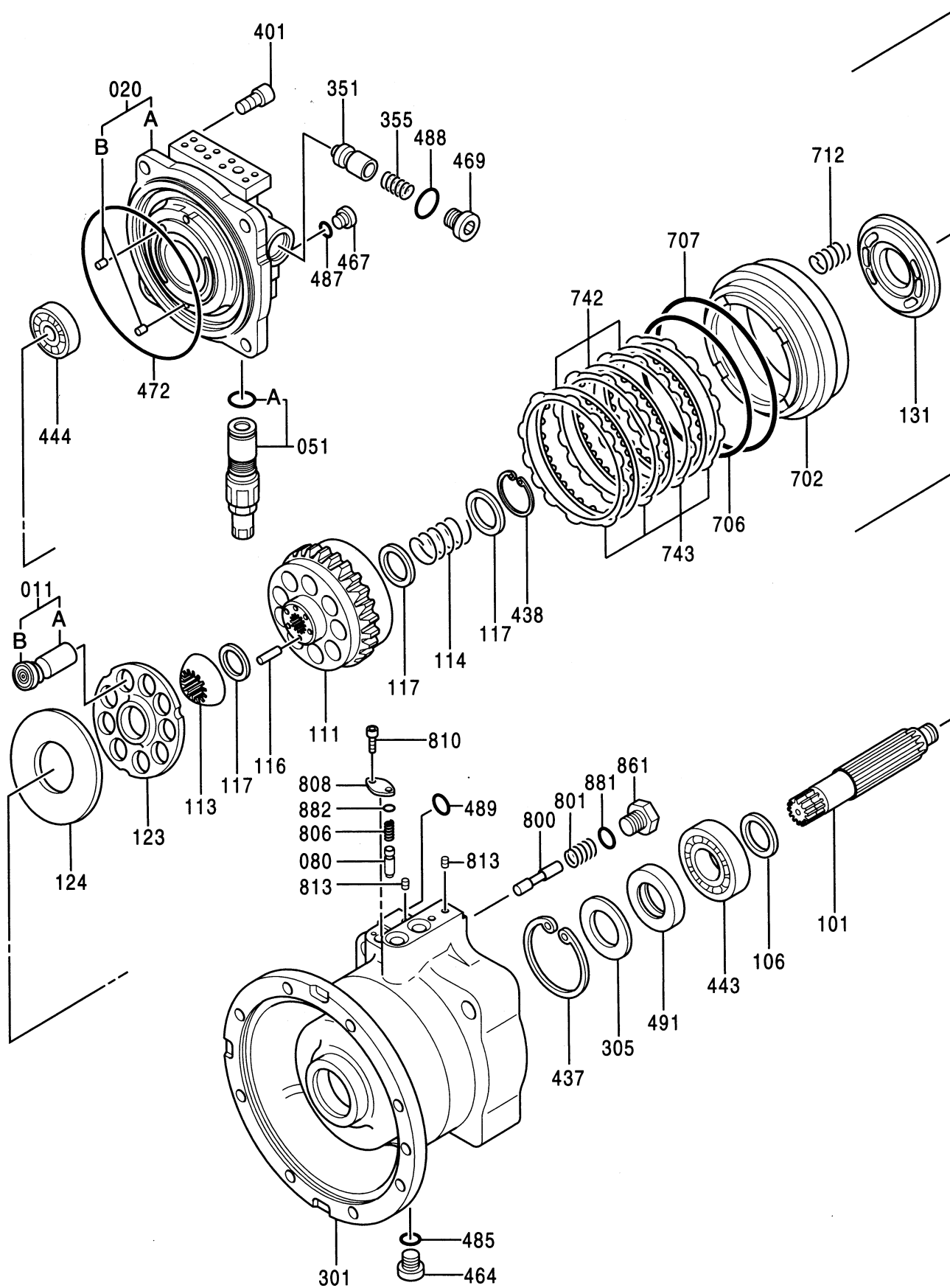

0667600A

[illegible]

013A

モータ; オイル (走行)
MOTOR ; OIL (TRAVEL)

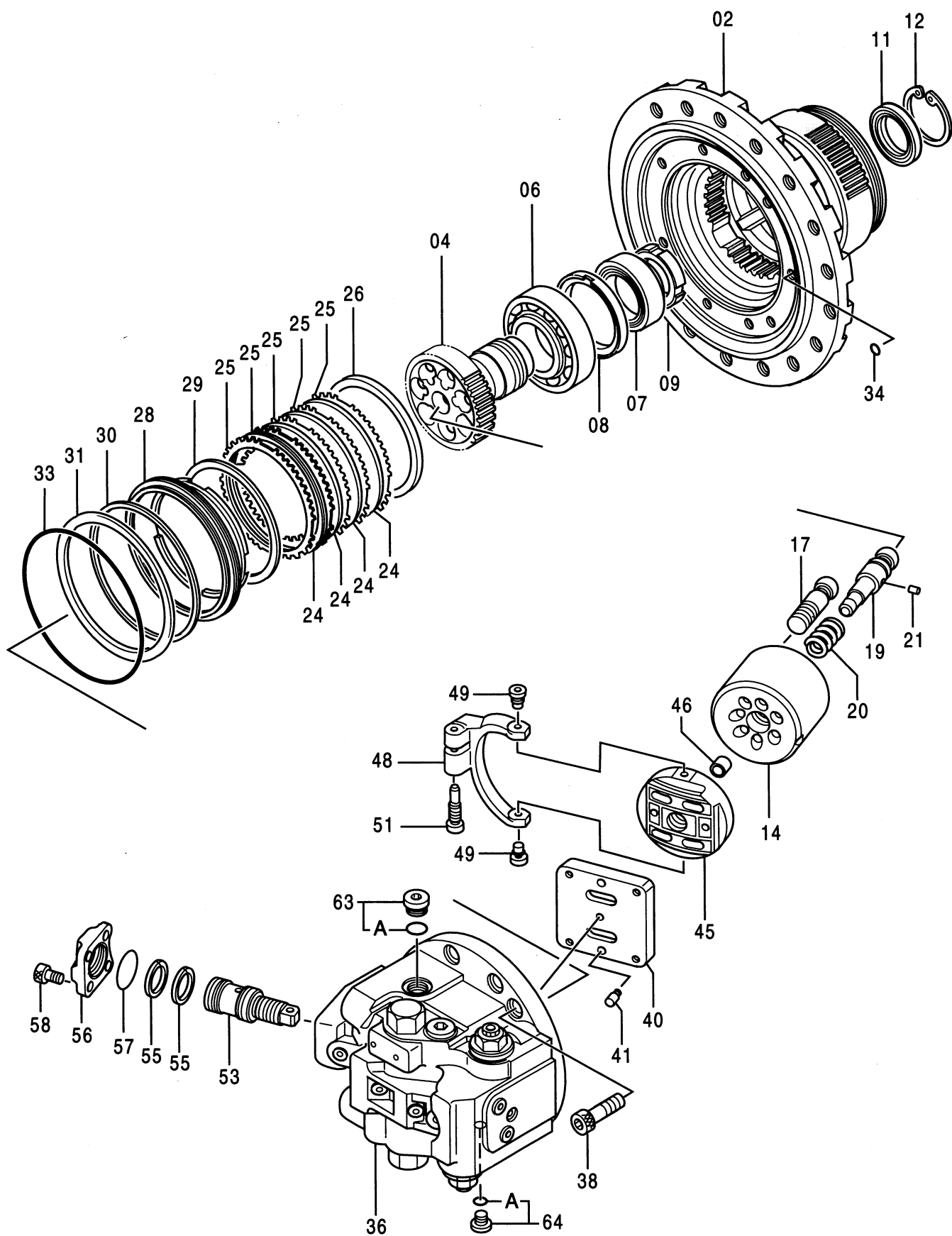

モータ;オイル (走行)
MOTOR;OIL (TRAVEL)

050001-

符号 ITEM	部品番号 PART NO.	部 品 名 PART NAME	コード CODE	数量 Q' TY	サービス コード S. C	適用号機 SERIAL NO.	互 換 性 I C A	代 替 部 品 REPLACEABLE PART	
								部品番号 PART NO.	数量 Q' TY
	9146471	MOTOR;OIL	9146471	1			I	9149087	1
	(9149087)	<for assembly of machine> MOTOR;OIL		1	S				
02	1014547	<for transportation> ・HOUSING		1					
04	2026713	・DISC;DRIVING		1					
06	4198783	・BRG. ;ROL.		1					
07	4198998	・BRG. ;ROL.		1					
08	4222980	・SPACER		1					
09	4178173	・NUT;BRG.		1					
11	4260561	・SEAL;OIL		1					
12	4116290	・RING;RETAINING		1					
14	2034880	・ROTOR		1					
17	8050658	・PISTON		7					
19	3064069	・SHAFT;CENTER		1					
20	4179181	・SPRING;COMPRES.		1					
21	4198956	・PIN		1					
24	3037401	・PLATE;FRICTION		4					
25	3032432	・PLATE		5					
26	4246784	・SPACER		1					
28	3047473	・PISTON		1					
29	4232766	・D-RING		1					
30	4232767	・D-RING		1					
31	3047472	・SPRING;DISC		1					
33	4248871	・O-RING		1		-H05579	Y	4396017	1
33	4396017	・O-RING		1	#	H05580-			
34	4506415	・O-RING		1					
36	9145186	・VALVE;BRAKE	9145186	1			I	9149086	1
		<for assembly of machine>							
36	(9149086)	・VALVE;BRAKE		1	S				
		<for transportation>							
38	M341650	・BOLT;SOCKET		8					
40	3064074	・PLATE		1					
41	4266256	・PIN;KNOCK		2		-H02539	Y	4364104	2
41	4364104	・PIN;KNOCK		2		H02540-			
45	2034875	・VALVE		1					
46	4234628	・BUSHING		1					
48	3052403	・LINK		1					
49	4255238	・PLUG		2					
51	4262561	・BOLT;REAMER		1					

013B

モータ; オイル (走行)
MOTOR ; OIL (TRAVEL)

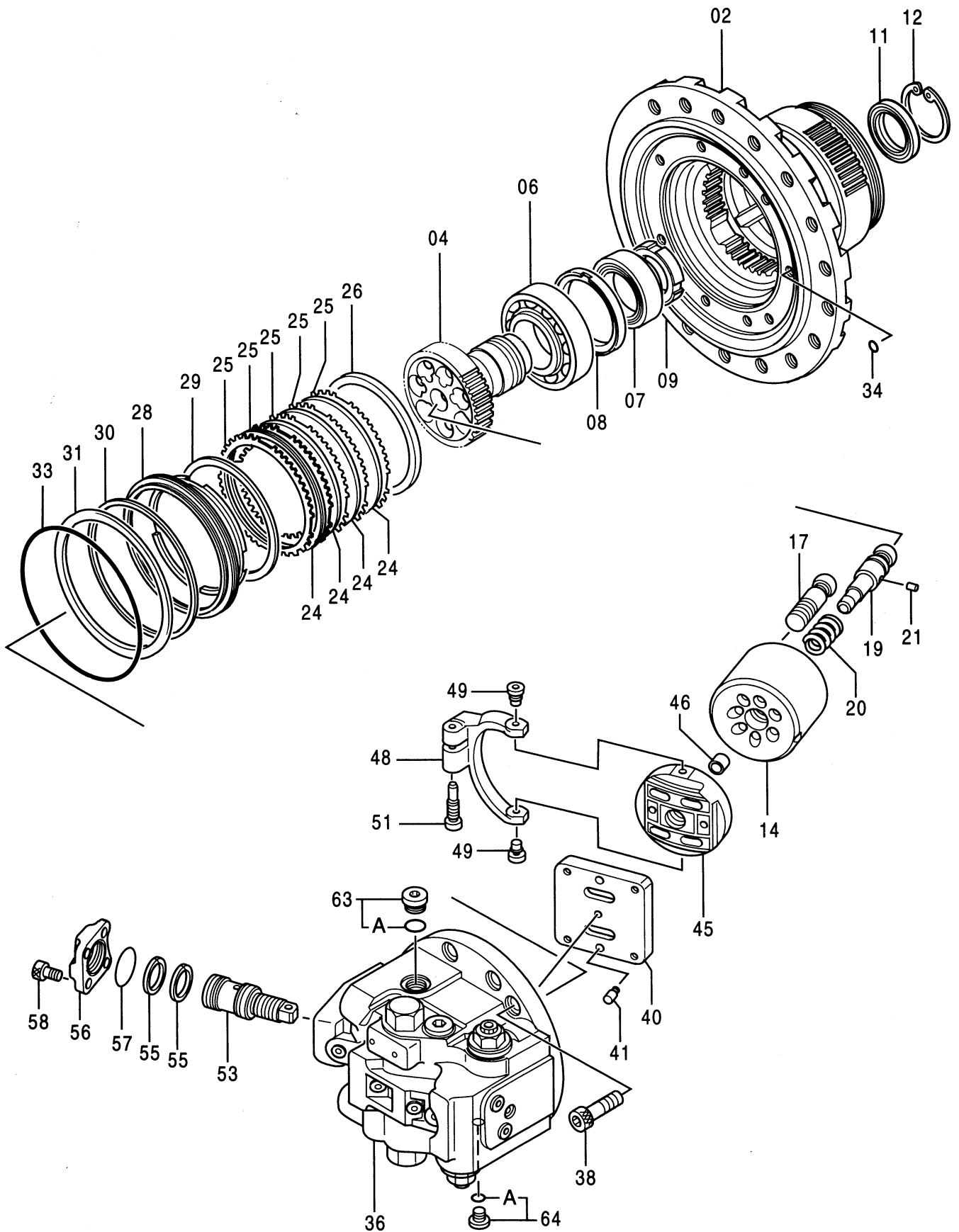

[illegible]

バルブ ; ブレーキ
VALVE ; BRAKE

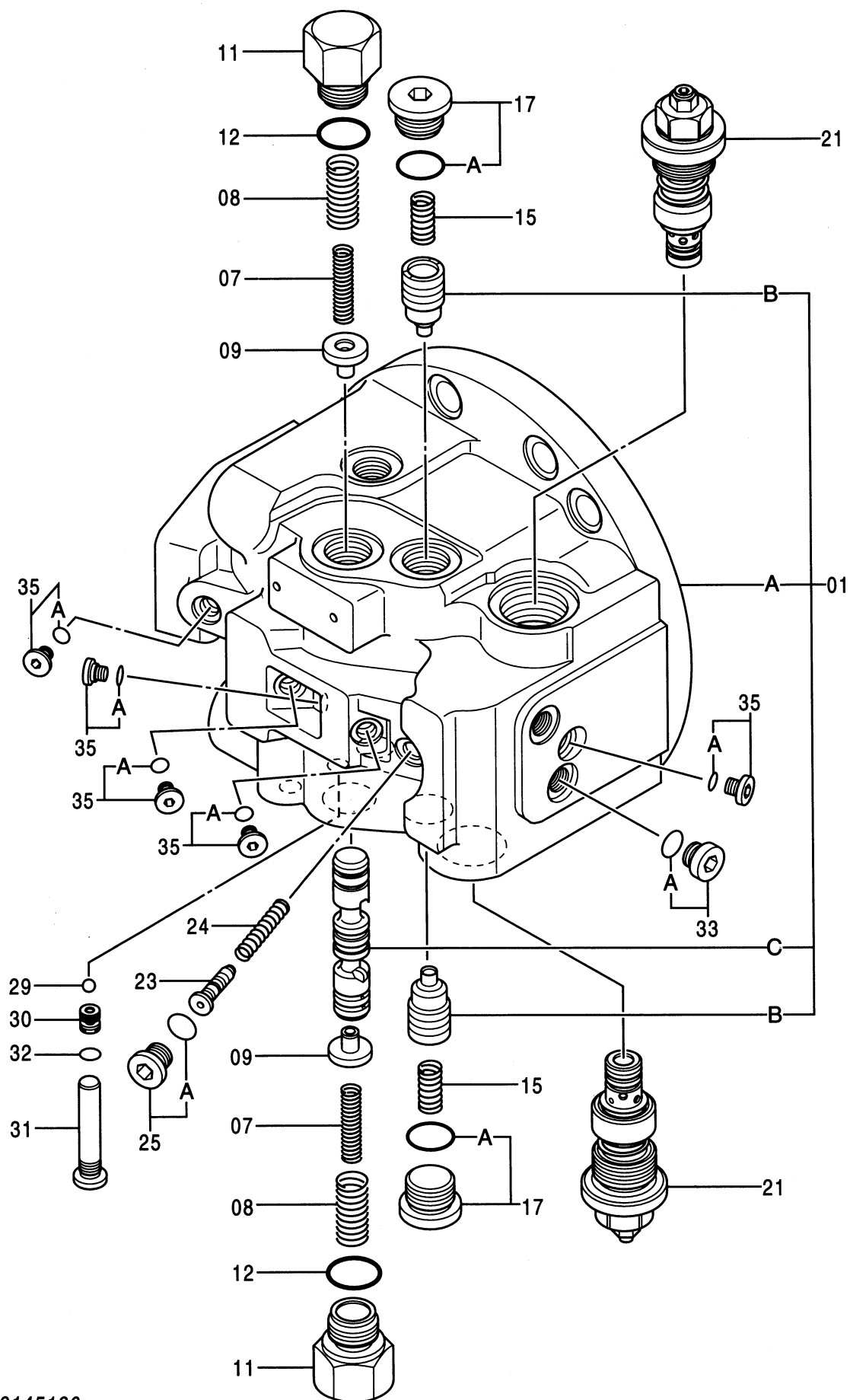

バルブ;ブレーキ
VALVE;BRAKE

050001-

符号 ITEM	部品番号 PART NO.	部 品 名 PART NAME	コード CODE	数量 Q' TY	サービス コード S. C	適用号機 SERIAL NO.	互 換 性 ICA	代 替 部 品 REPLACEABLE PART	
								部品番号 PART NO.	数量 Q' TY
01	9145186	VALVE;BRAKE <for assembly of machine>	9145186	1			I	9149086	1
	(9149086)	・VALVE;BRAKE <for transportation>		1	S				
	7030762	・CASING		1					
01A	+++++	・HEAD		1	D				
01B	+++++	・POPPET		2	D				
01C	+++++	・SPOOL		1	D				
07	4261491	・SPRING;COMPRES.		2					
08	4261492	・SPRING;COMPRES.		2					
09	4275279	・STOPPER		2					
11	4275287	・PLUG		2					
12	4506424	・O-RING		2					
15	4365007	・SPRING;COMPRES.		2					
17	9089488	・PLUG		2					
17A	4506424	・O-RING		1					
21	9134147	・VALVE;RELIEF	9134147A	2					
23	4354415	・SPOOL		1					
24	4185136	・SPRING;COMPRES.		1					
25	9089486	・PLUG		1					
25A	4509180	・O-RING		1					
29	4509493	・BALL		2					
30	4311662	・SEAT		2					
31	4312159	・PLUG		2					
32	957366	・O-RING		2					
33	9089485	・PLUG		2					
33A	957366	・O-RING		1					
35	9089484	・PLUG		5					
35A	4506408	・O-RING		1					

017

バルブ ; リリーフ
VALVE ; RELIEF

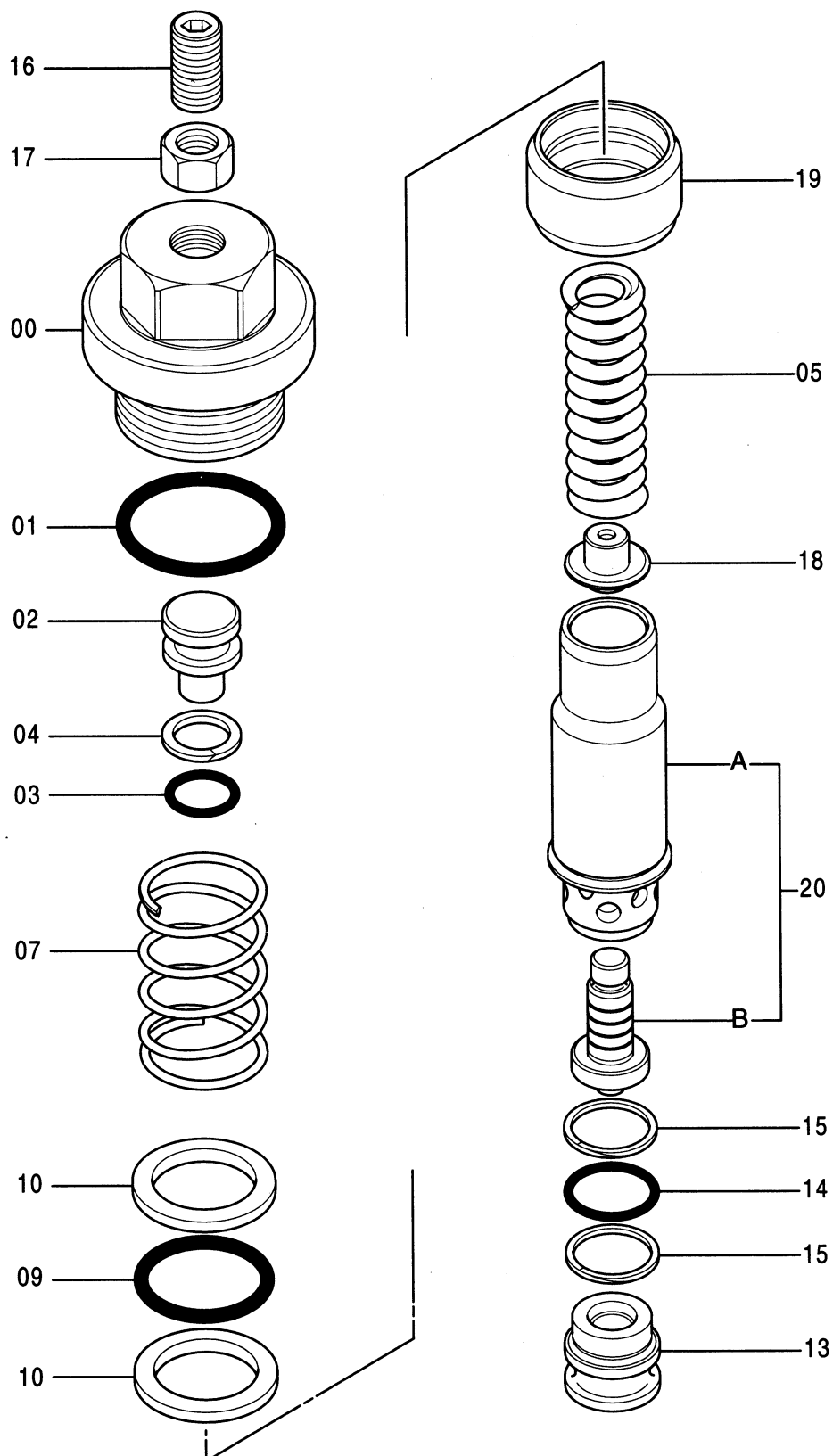

050001-

EP14M-E1-4

ピストン;サーボ
PISTON; SERVO

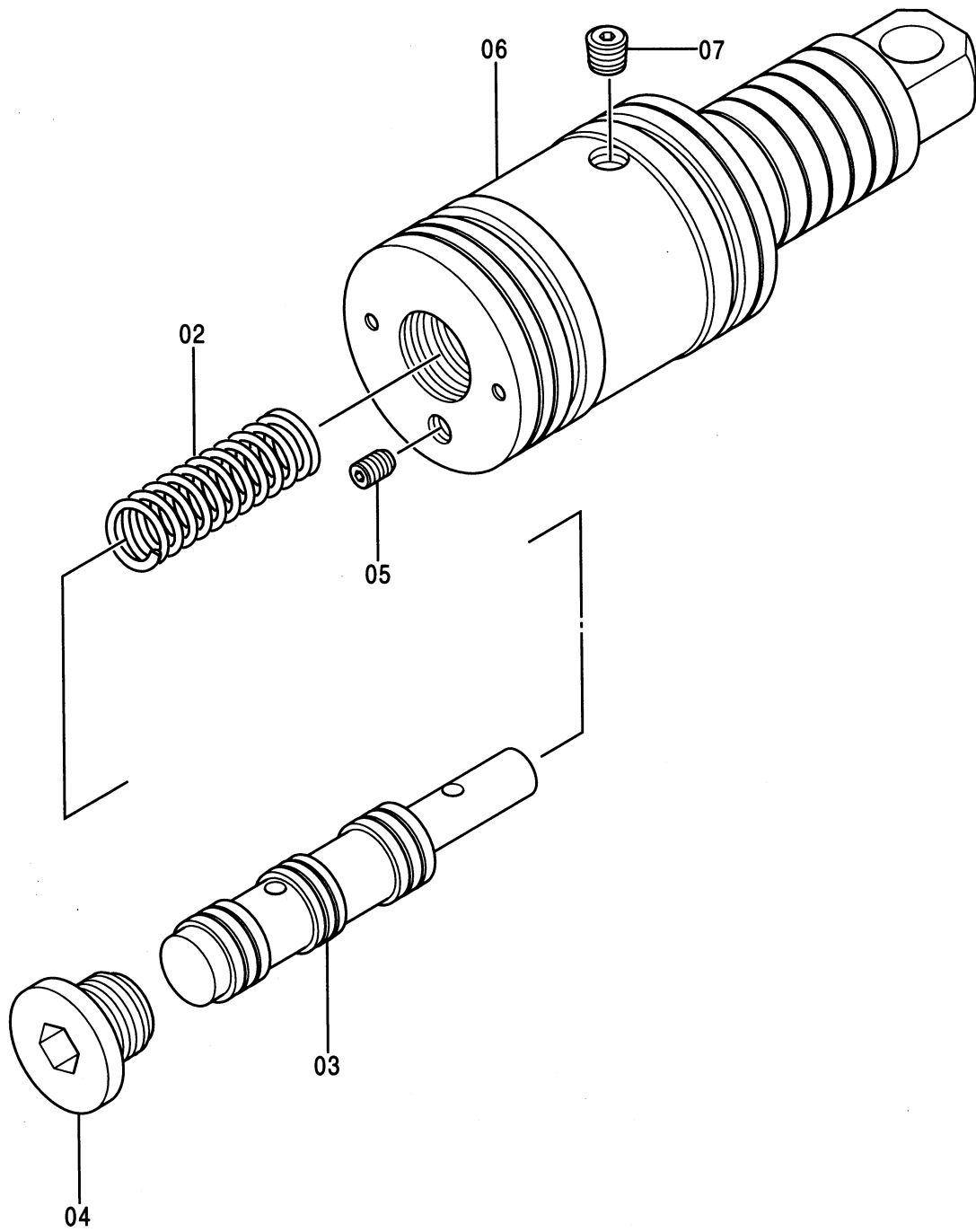

021

バルブ ; コントロール (1/5)
VALVE ; CONTROL (1/5)

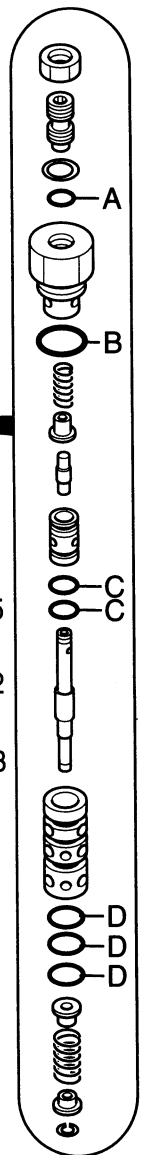
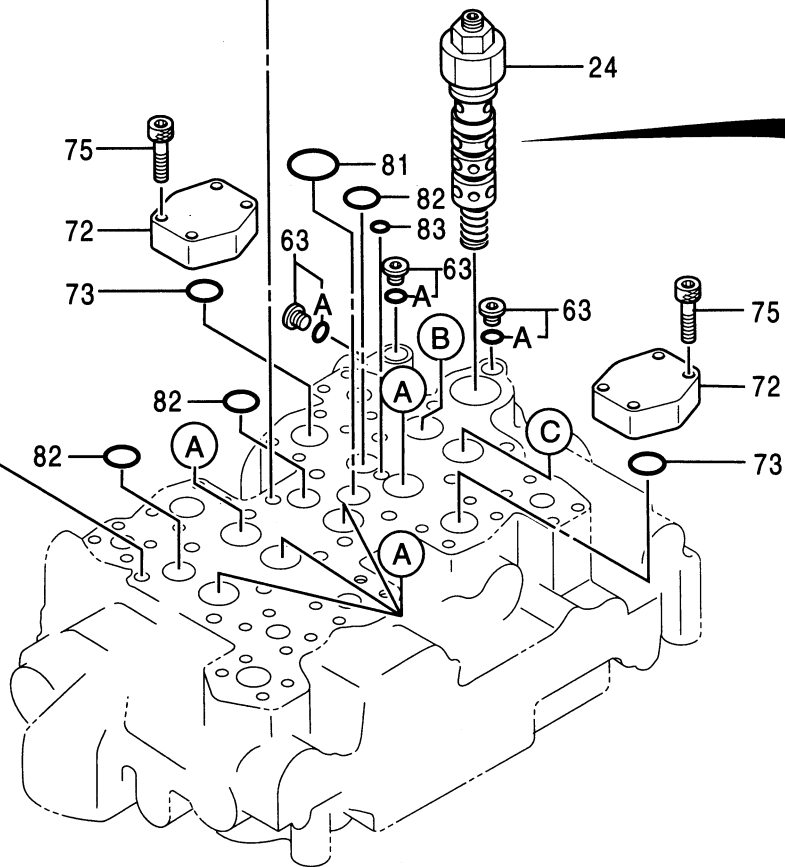
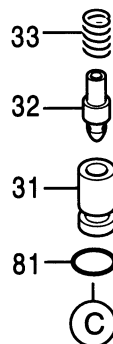
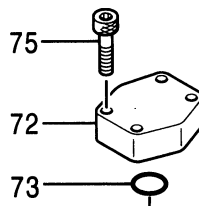
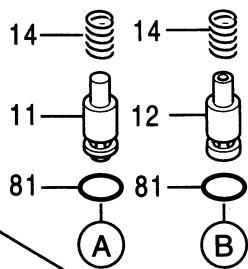
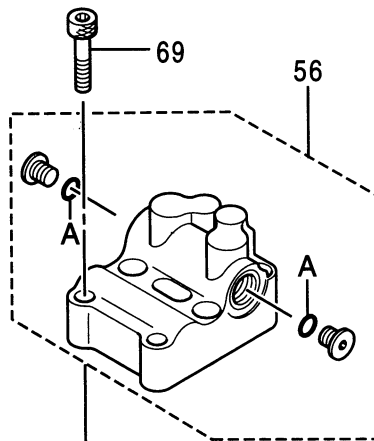
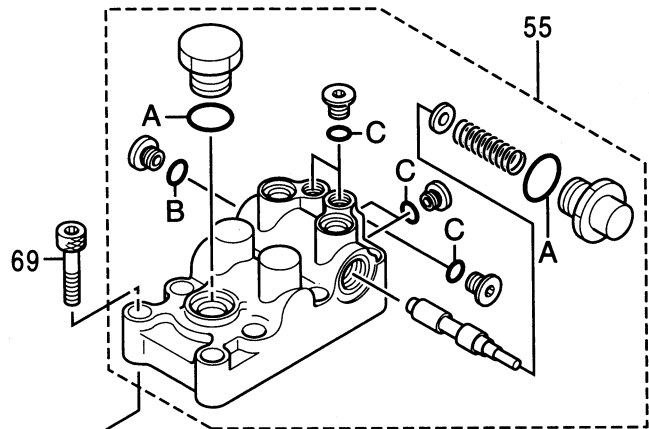
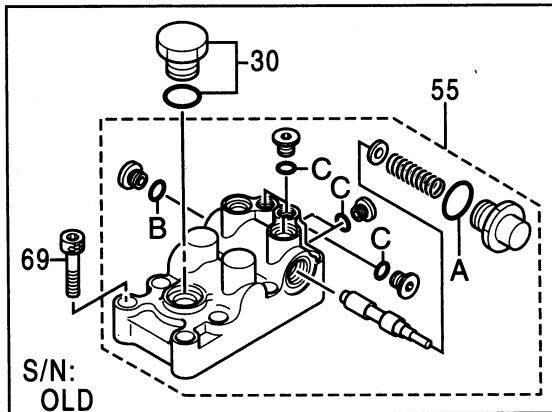

バルブ;コントロール (1/5)
VALVE;CONTROL (1/5)

050001-

符号 ITEM	部品番号 PART NO.	部 品 名 PART NAME	コード CODE	数量 Q' TY	サービス コード S. C	適用号機 SERIAL NO.	互換性 I C A	代替部品 REPLACEABLE PART	
								部品番号 PART NO.	数量 Q' TY
	4366959	VALVE;CONTROL (1/5)	0672800B	1					
	コ/ 部品番号/ 構成部品ハ VALVE;CONTROL (1/5) カ (5/5) / 部品ヲ 含ミヌ。 This PART NO. consists of all parts shown in VALVE;CONTROL (1/5) to (5/5).								
11	0667704	・POPPET		5		-H96. 05. 076	I	0685101	5
11	0685101	・POPPET		5		H96. 05. 077-			
12	0667717	・POPPET		1					
14	0667718	・SPRING		6					
24	4372034	・VALVE		1					
24A	++++++	・O-RING		1	#D				
24B	4510188	・O-RING		1	#				
24C	++++++	・O-RING		2	#D				
24D	955655	・O-RING		3	#				
30	0667719	・PLUG ASS' Y		1		-H96. 05. 076			
31	0667720	・SLEEVE		1					
32	0667707	・POPPET		1					
33	0667708	・SPRING		1					
55	0672801	・BODY		1		-H96. 05. 076	I	0672803	1
55	0672803	・BODY		1		H96. 05. 077-			
55A	4506424	・O-RING		1	#	-H96. 05. 076			
55A	4506424	・O-RING		2	#	H96. 05. 077-			
55B	4509180	・O-RING		1	#				
55C	4506408	・O-RING		5	#				
56	0672802	・BODY		1		-H96. 05. 076	I	0685104	1
56	0685104	・BODY		1		H96. 05. 077-			
56A	957366	・O-RING		2	#				
63	0667713	・PLUG ASS' Y		3					
63A	4506408	・O-RING		1	#				
69	0667714	・BOLT; SOCKET		14					
72	0667726	・CAP		2					
73	966993	・O-RING		2					
75	0413619	・BOLT; SOCKET		8					
81	4226446	・O-RING		8					
82	4506420	・O-RING		3					
83	4506406	・O-RING		1					

023A

バルブ ; コントロール (2/5)
VALVE ; CONTROL (2/5)

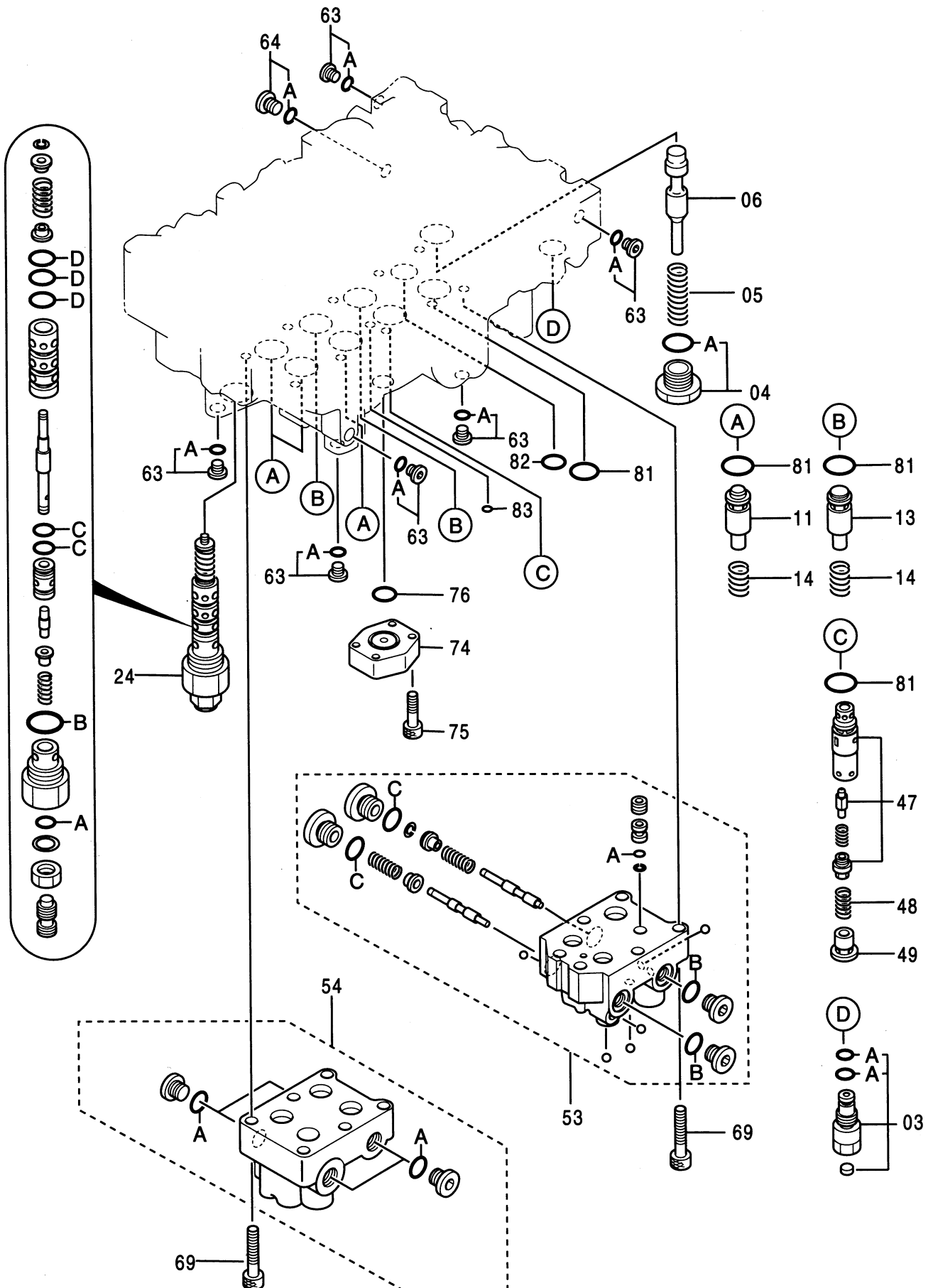

0672900A

バルブ;コントロール (2/5)
VALVE;CONTROL (2/5)

050001-

符号 ITEM	部品番号 PART NO.	部 品 名 PART NAME	コード CODE	数量 Q' TY	サービス コード S. C	適用号機 SERIAL NO.	互換性 I CA	代替部品 REPLACEABLE PART	
								部品番号 PART NO.	数量 Q' TY
	4366959	VALVE;CONTROL (2/5)	0672900A	1					
	コ/ 部品番号/ 構成部品ハ VALVE;CONTROL (1/5) カ (5/5) / 部品ヲ 含ミヌ。 This PART NO. consists of all parts shown in VALVE;CONTROL (1/5) to (5/5).								
03	0667810	・PLUG ASS' Y		1					
03A	4509180	・・O-RING		2	#				
04	0667811	・PLUG ASS' Y		1					
04A	4506424	・・O-RING		1	#				
05	0667812	・SPRING		1					
06	++++++	・SPOOL		1	D				
11	0667704	・POPPET		3		-H96. 05. 076	I	0685101	3
11	0685101	・POPPET		3		H96. 05. 077-			
13	0667813	・POPPET		2					
14	0667718	・SPRING		5					
24	4372034	・VALVE		1					
24A	++++++	・・O-RING		1	#D				
24B	4510188	・・O-RING		1	#				
24C	++++++	・・O-RING		2	#D				
24D	955655	・・O-RING		3	#				
47	0667814	・POPPET ASS' Y		1		-H96. 05. 076	I	0667818	1
47	0667818	・POPPET ASS' Y		1		H96. 05. 077-			
48	0667721	・SPRING		1					
49	0667722	・SPACER		1					
53	0667815	・BODY ASS' Y		1		-H96. 05. 076	I	0667819	1
53	0667819	・BODY ASS' Y		1		H96. 05. 077-			
53A	4506406	・・O-RING		1	#				
53B	957366	・・O-RING		2	#				
53C	4506418	・・O-RING		2	#				
54	0672901	・BODY		1		-H96. 05. 076	I	0685202	1
54	0685202	・BODY		1		H96. 05. 077-			
54A	957366	・・O-RING		4	#				
63	0667713	・PLUG ASS' Y		6					
63A	4506408	・・O-RING		1	#				
64	0667817	・PLUG ASS' Y		1					
64A	957366	・・O-RING		1	#				
69	0667714	・BOLT;SOCKET		12					
74	0413712	・CAP		1					
75	0413619	・BOLT;SOCKET		4					
76	0224422	・O-RING		1					
81	4226446	・O-RING		7					
82	4506420	・O-RING		1					

023B

バルブ ; コントロール (2/5)
VALVE ; CONTROL (2/5)

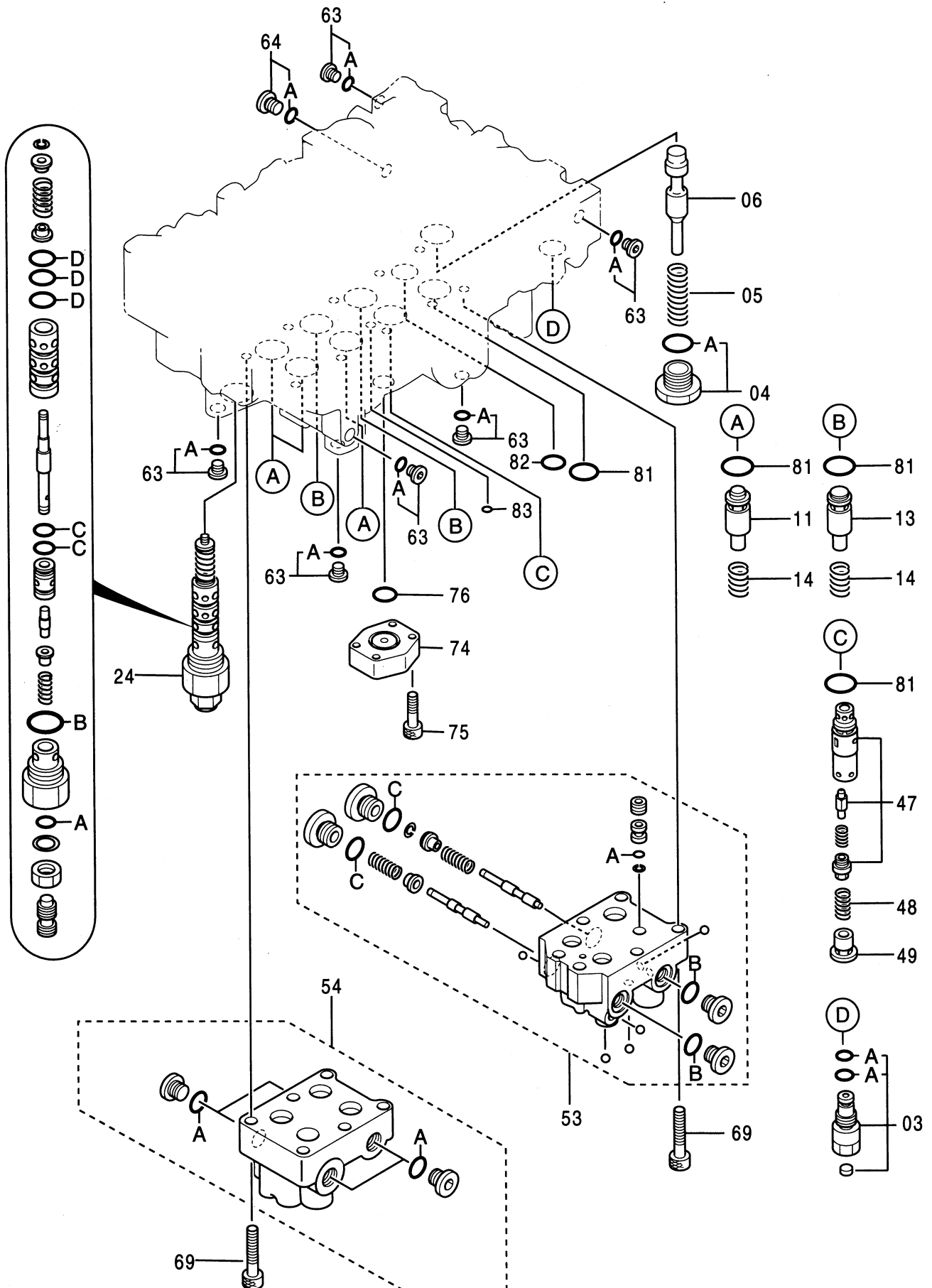

0672900A

[illegible]

025A

バルブ ; コントロール (3/5)
VALVE ; CONTROL (3/5)

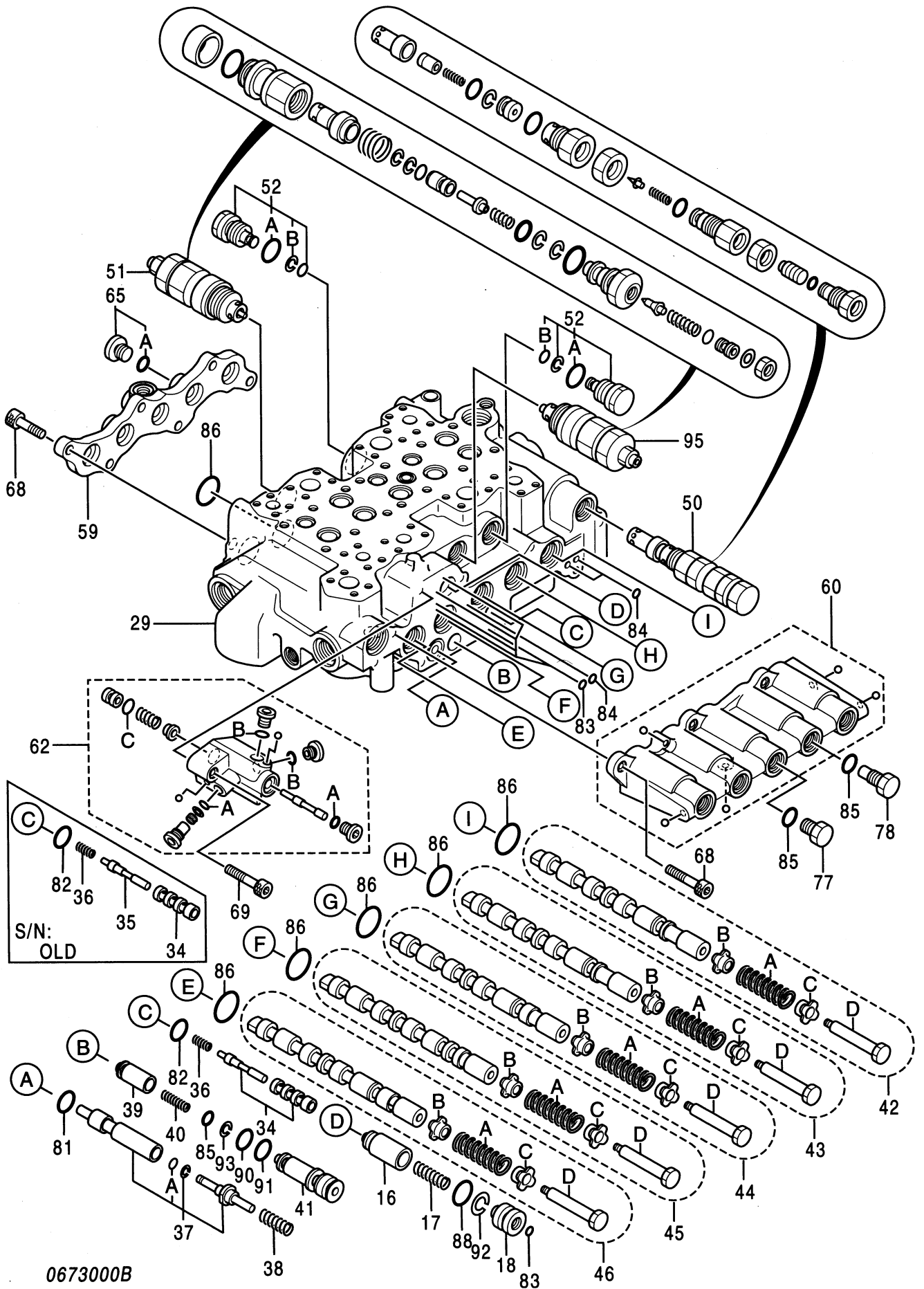

0673000B

バルブ;コントロール (3/5)
VALVE;CONTROL (3/5)

050001-

符号 ITEM	部品番号 PART NO.	部 品 名 PART NAME	コード CODE	数量 Q' TY	サービス コード S. C	適用号機 SERIAL NO.	互換性 I C A	代替部品 REPLACEABLE PART	
								部品番号 PART NO.	数量 Q' TY
	4366959	VALVE;CONTROL (3/5)	0673000B	1					
	コ/ 部品番号/ 構成部品ハ VALVE;CONTROL (1/5) カ (5/5) / 部品ヲ 含ミス。 This PART NO. consists of all parts shown in VALVE;CONTROL (1/5) to (5/5).								
16	0667912	・POPPET		1					
17	0667913	・SPRING		1					
18	0667916	・SPACER		1					
29	++++++	・HOUSING		1	D				
34	0667919	・SLEEVE		1		-H96. 05. 076			
34	4384540	・SPOOL		1		H96. 05. 077-			
35	0667920	・SPOOL		1		-H96. 05. 076			
36	0667921	・SPRING		1					
37	0667922	・SPOOL ASS' Y		1					
37A	4013748	・・O-RING		1	#				
38	0667923	・SPRING		1					
39	0667924	・POPPET		1					
40	0667925	・SPRING		1					
41	0667926	・SPACER		1					
42	++++++	・SPOOL ASS' Y		1	D				
42A	0667932	・・SPRING		1	#				
42B	0306003	・・SEAT; SPRING		1	#				
42C	0306003	・・SEAT; SPRING		1	#				
42D	0413801	・・BOLT		1	#				
43	++++++	・SPOOL ASS' Y		1	D				
43A	0667932	・・SPRING		1	#				
43B	0306003	・・SEAT; SPRING		1	#				
43C	0306003	・・SEAT; SPRING		1	#				
43D	0413801	・・BOLT		1	#				
44	++++++	・SPOOL ASS' Y		1	D				
44A	0667932	・・SPRING		1	#				
44B	0306003	・・SEAT; SPRING		1	#				
44C	0306003	・・SEAT; SPRING		1	#				
44D	0413801	・・BOLT		1	#				
45	++++++	・SPOOL ASS' Y		1	D				
45A	0667932	・・SPRING		1	#				
45B	0306003	・・SEAT; SPRING		1	#				
45C	0306003	・・SEAT; SPRING		1	#				
45D	0413801	・・BOLT		1	#				
46	++++++	・SPOOL ASS' Y		1	D				
46A	0667932	・・SPRING		1	#				
46B	0306003	・・SEAT; SPRING		1	#				

バルブ ; コントロール (3/5)
VALVE ; CONTROL (3/5)

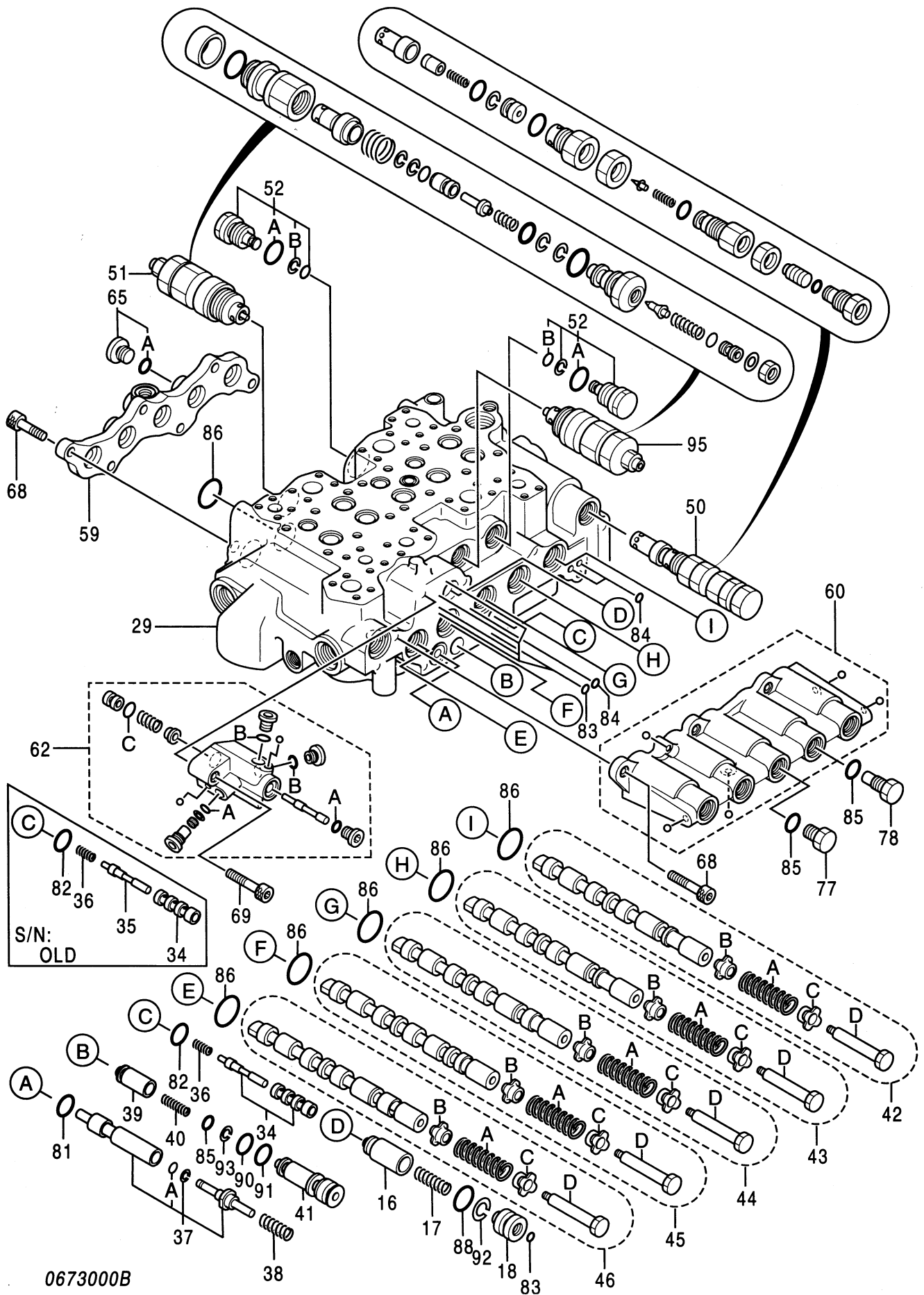

[illegible]

027A

バルブ ; コントロール (4/5)
VALVE ; CONTROL (4/5)

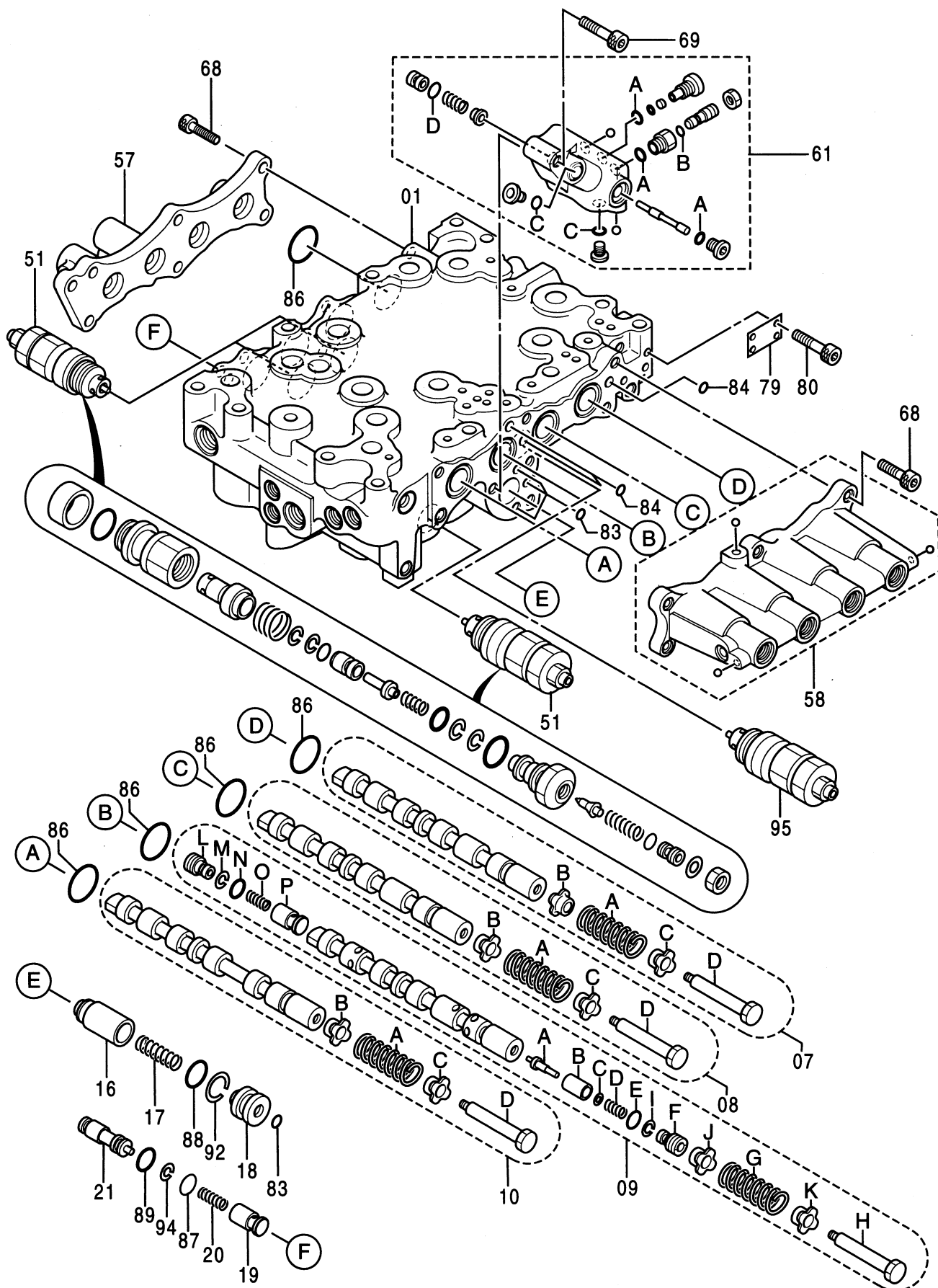

0673100A

バルブ;コントロール (4/5)
VALVE;CONTROL (4/5)

050001-

符号 ITEM	部品番号 PART NO.	部 品 名 PART NAME	コード CODE	数量 Q' TY	サービス コード S. C	適用号機 SERIAL NO.	互換性 I C A	代替部品 REPLACEABLE PART	
								部品番号 PART NO.	数量 Q' TY
	4366959	VALVE;CONTROL (4/5)	0673100A	1					
	コ/ 部品番号/ 構成部品は VALVE;CONTROL (1/5) から (5/5) / 部品を 含みます。 This PART NO. consists of all parts shown in VALVE;CONTROL (1/5) to (5/5).								
01	++++++	・HOUSING		1	D				
07	++++++	・SPOOL ASS' Y		1	D				
07A	0667932	・・SPRING		1	#				
07B	0306003	・・SEAT;SPRING		1	#				
07C	0306003	・・SEAT;SPRING		1	#				
07D	0413801	・・BOLT		1	#				
08	++++++	・SPOOL ASS' Y		1	D				
08A	0667932	・・SPRING		1	#				
08B	0306003	・・SEAT;SPRING		1	#				
08C	0306003	・・SEAT;SPRING		1	#				
08D	0413801	・・BOLT		1	#				
09	++++++	・SPOOL ASS' Y		1	D				
09A	0668011	・・POPPET		1	#	-D96/03			
09A	0685403	・・POPPET		1	#	D96/04-			
09B	0668012	・・SLEEVE		1	#	-D96/03			
09B	0685404	・・SLEEVE		1	#	D96/04-			
09C	0668013	・・WASHER		1	#	-D96/03			
09C	0685405	・・WASHER		1	#	D96/04-			
09D	0668014	・・SPRING		1	#	-D96/03			
09D	0685406	・・SPRING		1	#	D96/04-			
09E	0668015	・・O-RING		1	#				
09F	0668016	・・PLUG		1	#				
09G	0667932	・・SPRING		1	#				
09H	0413801	・・BOLT		1	#				
09I	0332924	・・RING;BACK-UP		1	#				
09J	0306003	・・SEAT;SPRING		1	#				
09K	0306003	・・SEAT;SPRING		1	#				
09L	0668016	・・PLUG		1	#				
09M	0332924	・・RING;BACK-UP		1	#				
09N	0668015	・・O-RING		1	#				
09O	0668007	・・SPRING		1	#				
09P	0668006	・・POPPET		1	#				
10	++++++	・SPOOL ASS' Y		1	D				
10A	0667932	・・SPRING		1	#				
10B	0306003	・・SEAT;SPRING		1	#				
10C	0306003	・・SEAT;SPRING		1	#				
10D	0413801	・・BOLT		1	#				

027B

バルブ ; コントロール (4/5)
VALVE ; CONTROL (4/5)

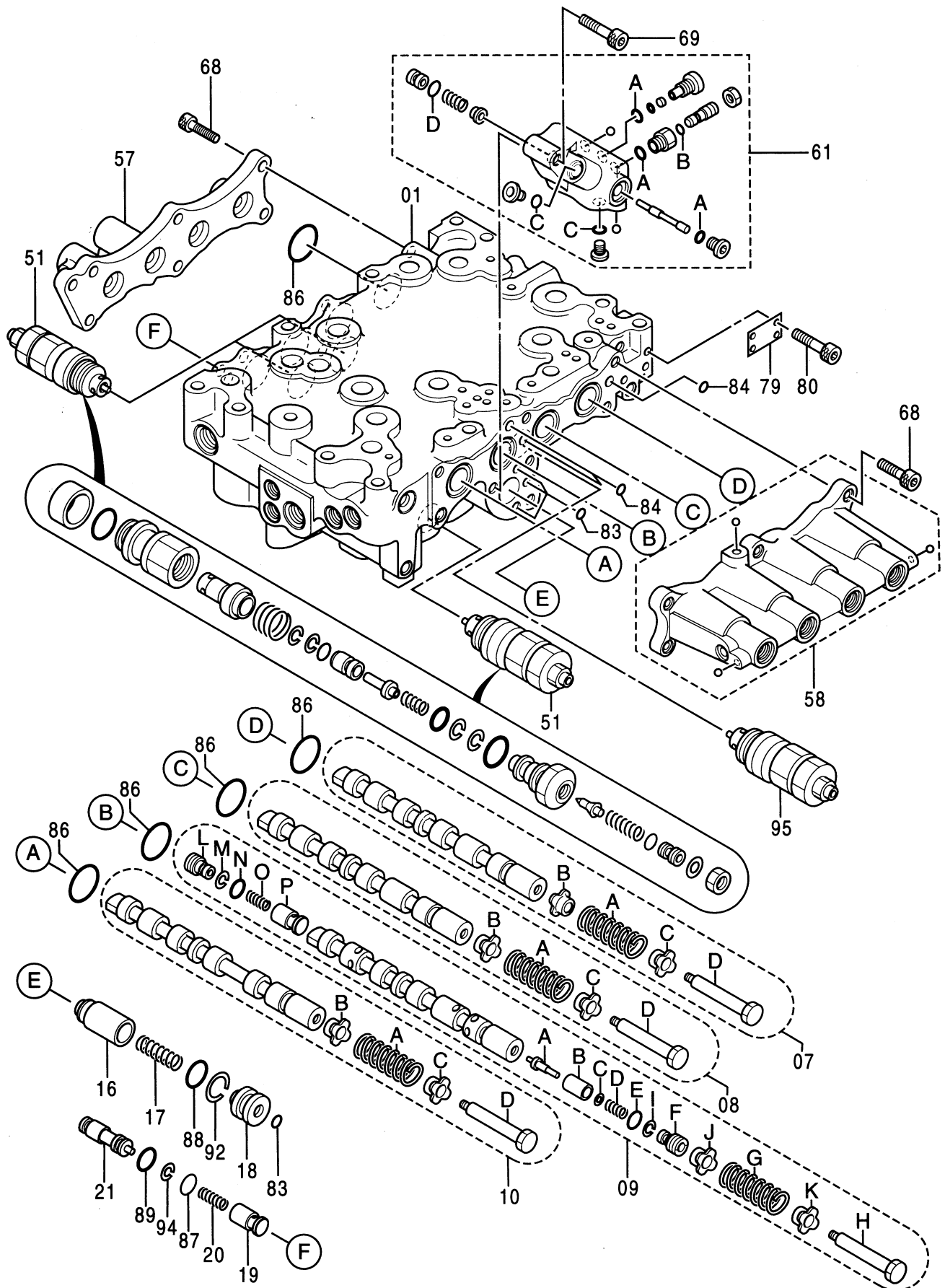

0673100A

バルブ;コントロール (4/5)
VALVE;CONTROL (4/5)

050001-

符号 ITEM	部品番号 PART NO.	部 品 名 PART NAME	コード CODE	数量 Q' TY	サービス コード S. C	適用号機 SERIAL NO.	互 換 性 ICA	代 替 部 品 REPLACEABLE PART	
								部品番号 PART NO.	数量 Q' TY
16	0667912	・POPPET		1					
17	0667913	・SPRING		1					
18	0667916	・SPACER		1					
19	0668006	・POPPET		1					
20	0668007	・SPRING		1					
21	0668008	・SPACER		1					
51	4372039	・VALVE;RELIEF ASS' Y		3					
57	0668009	・CAP		1					
58	0668010	・CAP ASS' Y		1					
61	4372035	・BODY		1					
61A	957366	・・O-RING		3	#				
61B	4032996	・・O-RING		1	#				
61C	4506408	・・O-RING		2	#				
61D	971823	・・O-RING		1	#				
68	0353228	・BOLT;SOCKET		14					
69	0667714	・BOLT;SOCKET		2					
79	++++++	・NAME-PLATE		1	D				
80	++++++	・SCREW;DRIVE		4	D				
83	4506406	・O-RING		4					
84	4506320	・O-RING		3					
86	A810040	・O-RING		8					
87	933226	・O-RING		1					
88	953610	・O-RING		1					
89	985100	・O-RING		1					
92	4028266	・RING;BACK-UP		1					
94	0332924	・RING;BACK-UP		1					
95	4358914	・VALVE;RELIEF ASS' Y		1					

バルブ ; コントロール (5/5)
VALVE ; CONTROL (5/5)

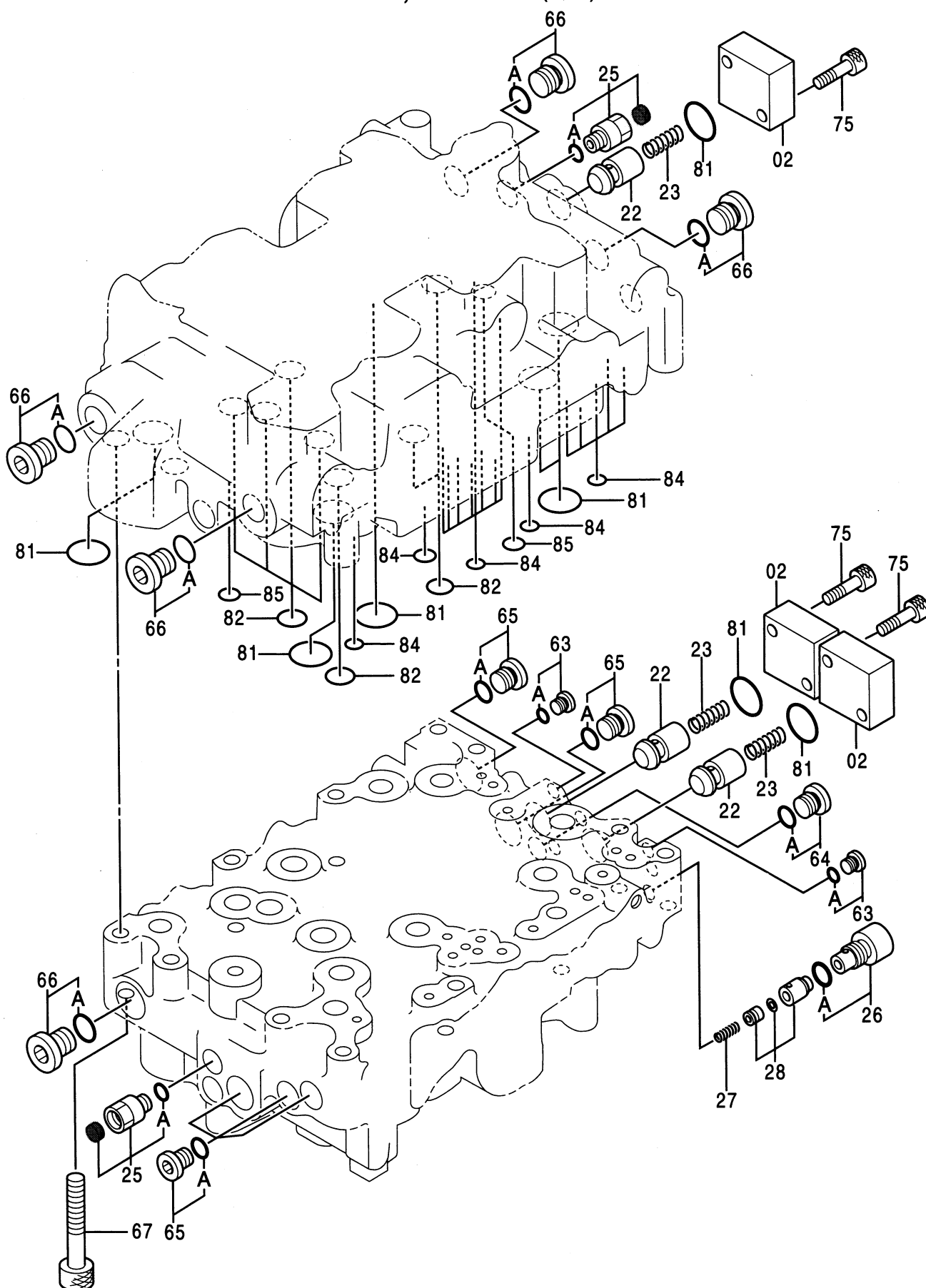

[illegible]

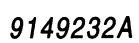

バルブ;パイロット (フロント, 旋回)
VALVE;PILOT (FRONT & SWING)

050001-050095

符号 ITEM	部品番号 PART NO.	部 品 名 PART NAME	コード CODE	数量 Q' TY	サービス コード S. C	適用号機 SERIAL NO.	互 換 性 I C A	代 替 部 品 REPLACEABLE PART	
								部品番号 PART NO.	数量 Q' TY
	9149232	VALVE;PILOT <for assembly of machine>	9149232A	1			I	9149234	1
	(9149234)	VALVE;PILOT <for transportation>		1	S				
00	7031409	・CASING		1					
00A	++++++	・・CASING		1	D				
00B	++++++	・・SPOOL		4	D				
01	4201915	・SPRING;COMPRES.		2					
02	4166686	・SPRING;COMPRES		2					
03	4195421	・SPRING;COMPRES.		2					
04	4186544	・SPRING;COMPRES.		2					
05	4286796	・SPACER		4		-H05275	I	4177777	4
05	4177777	・SPACER		4	#	H05276-			
06	4173208	・SHIM		20					
07	4177896	・GUIDE;SPRING		2					
08	4286797	・GUIDE;SPRING		2		-H05275	I	4179257	2
08	4179257	・GUIDE;SPRING		2	#	H05276-			
11	9107447	・PUSHER ASS' Y		2		-H05275	I	9101513	2
11	9101513	・PUSHER ASS' Y		2	#	H05276-			
11A	3058790	・・BUSHING		1					
11B	4276152	・・SEAL;OIL		1					
11C	A810025	・・O-RING		1					
11D	3058791	・・PUSHER		1		-H05275	I	3051299	1
11D	3051299	・・PUSHER		1	#	H05276-			
12	9108066	・PUSHER ASS' Y		2					
12A	3058790	・・BUSHING		1					
12B	4276152	・・SEAL;OIL		1					
12C	A810025	・・O-RING		1					
12D	3051298	・・PUSHER		1					
13	4269475	・PLATE		1					
15	4184929	・PISTON		4					
16	4286874	・SEAL;WASHER		1					
17	A810060	・O-RING		1					
18	4184954	・PLATE		1					
19	M341225	・BOLT;SOCKET		1					
24	4285209	・JOINT;UNIVERSAL		1					
25	4253746	・CAM		1					
27	4182067	・JOINT;SCREW		1					

バルブ ; ハ°ロツト (フロント, 旋回)
VALVE ; PILOT (FRONT & SWING)

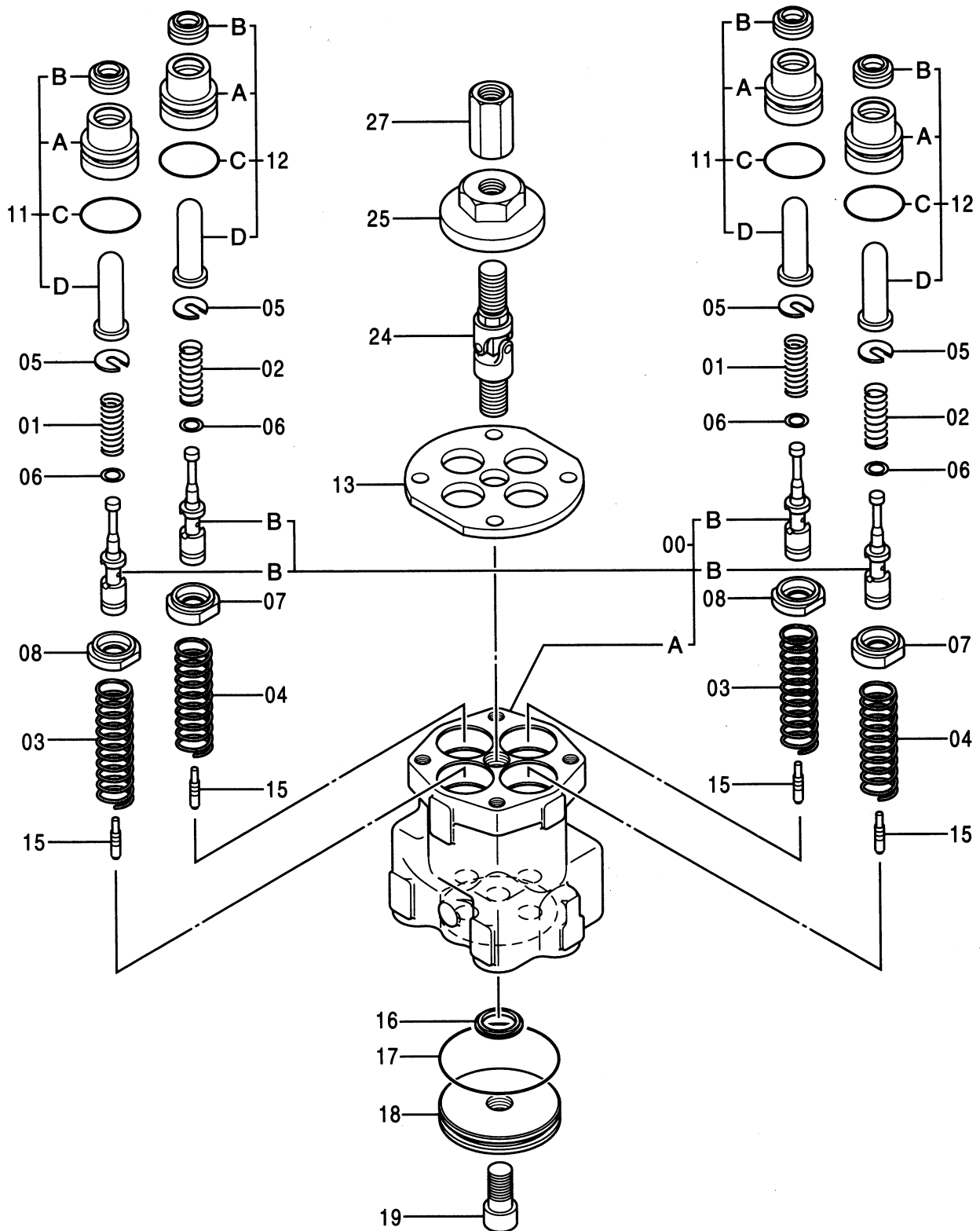

バルブ;パイロット (フロント, 旋回)
VALVE;PILOT (FRONT & SWING)

050096-

符号 ITEM	部品番号 PART NO.	部 品 名 PART NAME	コード CODE	数量 Q' TY	サービス コード S. C	適用号機 SERIAL NO.	互 換 性 ICA	代 替 部 品 REPLACEABLE PART	
								部品番号 PART NO.	数量 Q' TY
	9156581	VALVE;PILOT <for assembly of machine>	9156581A	1			I	9156582	1
	(9156582)	VALVE;PILOT <for transportation>		1	S				
00	7031409	・CASING		1					
00	++++++	・・CASING		1	D				
00	++++++	・・SPOOL		4	D				
01	4201915	・SPRING;COMPRES.		2					
02	4166686	・SPRING;COMPRES.		2					
03	4195421	・SPRING;COMPRES.		2					
04	4379022	・SPRING;COMPRES.		2					
05	4286796	・SPACER		4		-H38231	I	4177777	4
05	4177777	・SPACER		4	#	H38232-			
06	4173208	・SHIM		20					
07	4177896	・GUIDE;SPRING		2					
08	4286797	・GUIDE;SPRING		2		-H34260	I	4179257	2
08	4179257	・GUIDE;SPRING		2	#	H34261-			
11	9107447	・PUSHER;ASS' Y		2		-H34822	I	9101513	2
11	9101513	・PUSHER;ASS' Y		2	#	H34823-			
11A	3058790	・・BUSHING		1					
11B	4276152	・・SEAL;OIL		1					
11C	A810025	・・O-RING		1					
11D	3058791	・・PUSHER		1		-H34822	I	3051299	1
11D	3051299	・・PUSHER		1	#	H34823-			
12	9108066	・PUSHER;ASS' Y		2					
12A	3055900	・・BUSHING		1					
12B	4276152	・・SEAL;OIL		1					
12C	A810025	・・O-RING		1					
12D	3051298	・・PUSHER		1					
13	4269475	・PLATE		1					
15	4184929	・PISTON		4					
16	4286874	・SEAL;WASHER		1					
17	A810060	・O-RING		1					
18	4184954	・PLATE		1					
19	M341225	・BOLT;SOCKET		1					
24	4285209	・JOINT;UNIVERSAL		1					
25	4253746	・CAM		1					
27	4182067	・JOINT;SCREW		1					

バルブ ; パイロット (走行)
VALVE ; PILOT (TRAVEL)

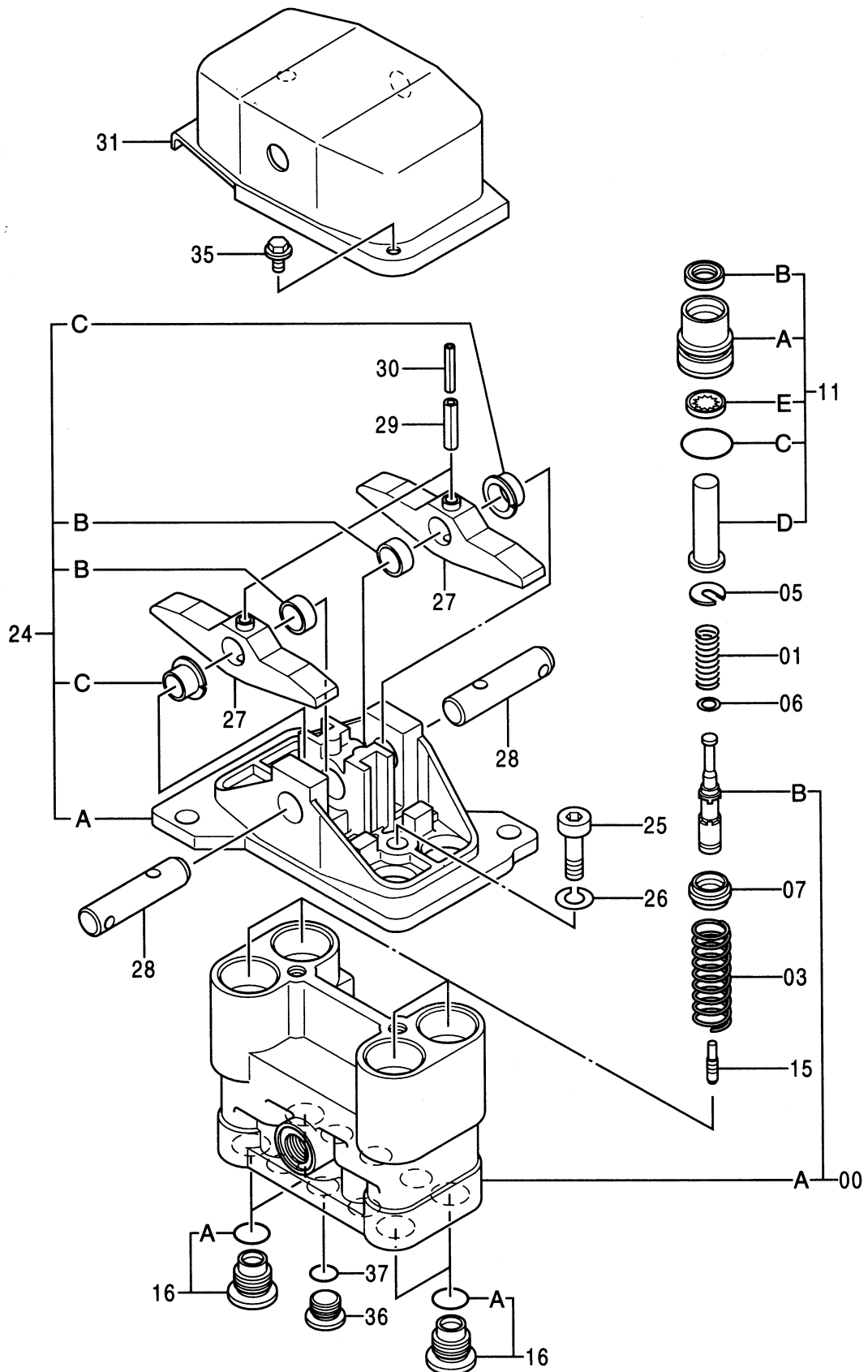

バルブ;パイロット (走行)
VALVE;PILOT (TRAVEL)

200, LC : 050001-083346

210H, LCH : 050001-083344

符号 ITEM	部品番号 PART NO.	部 品 名 PART NAME	コード CODE	数量 Q' TY	サービス コード S. C	適用号機 SERIAL NO.	互 換 性 ICA	代 替 部 品 REPLACEABLE PART	
								部品番号 PART NO.	数量 Q' TY
	9149233	VALVE;PILOT <for assembly of machine>	9149233	1			I	9149235	1
	(9149235)	VALVE;PILOT <for transportation>		1	S				
00	7024389	・CASING		1					
00A	++++++	・・CASING		1	D				
00B	++++++	・・SPOOL		4	D				
01	4203421	・SPRING;COMPRES.		4					
03	4203413	・SPRING;COMPRES.		4					
05	4177777	・SPACER		4					
06	4173208	・SHIM		20					
07	4203412	・GUIDE;SPRING		4					
11	9134018	・PUSHER ASSY		4					
11A	3074897	・・BUSHING		1					
11B	4276152	・・SEAL;OIL		1					
11C	A810025	・・O-RING		1					
11D	3051566	・・PUSHER		1					
11E	4352707	・・RING		1					
15	4184929	・PISTON		4					
16	9102507	・PLUG		4					
16A	4278942	・・O-RING		1					
24	9101522	・HOLDER ASS'Y		1					
24A	2030139	・・HOLDER		1					
24B	4238834	・・BUSHING		2					
24C	4274716	・・BUSHING		2					
25	J781030	・BOLT;SOCKET		2					
26	A590910	・WASHER;SPRING		2					
27	3035803	・CAM		2					
28	4190983	・PIN		2					
29	4027427	・PIN;SPRING		2					
30	4213419	・PIN;SPRING		2					
31	2031724	・COVER		1					
35	J020612	・BOLT;SEMS		2					
36	4208977	・PLUG		2					
37	964255	・O-RING		2					

バルブ ; パイロット (走行)
VALVE ; PILOT (TRAVEL)

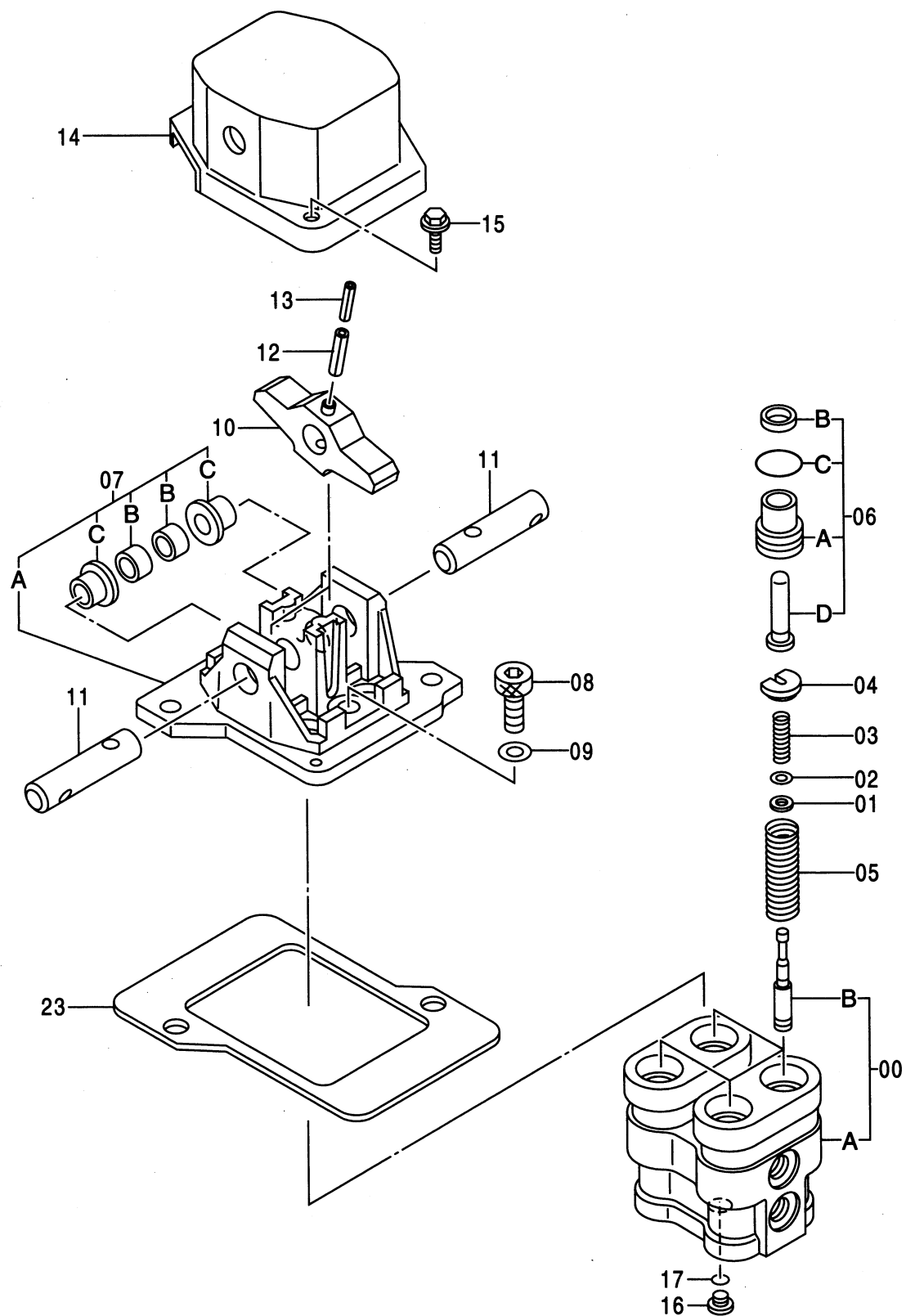

バルブ;パイロット (走行)
VALVE;PILOT (TRAVEL)

200, LC : 083347-

210H, LCH : 083345-

符号 ITEM	部品番号 PART NO.	部 品 名 PART NAME	コード CODE	数量 Q' TY	サービス コード S. C	適用号機 SERIAL NO.	互 換 性 I C A	代 替 部 品 REPLACEABLE PART	
								部品番号 PART NO.	数量 Q' TY
	9151777	VALVE;PILOT <for assembly of machine>	9151777	1			I	9151782	1
	(9151782)	VALVE;PILOT <for transportation>		1	S				
00	8063718	・CASING		1					
00A	++++++	・・CASING		1	D				
00B	++++++	・・SPOOL		4	D				
01	4319299	・SPACER		4					
02	4203411	・SHIM		12					
03	4368629	・SPRING;COMPRES.		4					
04	4364970	・GUIDE;SPRING		4					
05	4368630	・SPRING;COMPRES.		4					
06	9151724	・PUSHER ASS' Y		4					
06A	3065877	・・BUSHING		1					
06B	4335047	・・SEAL;OIL		1					
06C	984338	・・O-RING		1					
06D	3072517	・・PUSHER		1					
07	9144133	・HOLDER ASS' Y		1					
07A	2037991	・・HOLDER		1					
07B	4238834	・・BUSHING		2					
07C	4274716	・・BUSHING		2					
08	J781030	・BOLT;SOCKET		2					
09	A590910	・WASHER;SPRING		2					
10	3072012	・CAM		2					
11	4190983	・PIN		2					
12	4027427	・PIN;SPRING		2					
13	4213419	・PIN;SPRING		2					
14	2037988	・COVER		1					
15	J020612	・BOLT;SEMS		2					
16	4208977	・PLUG		1					
17	964255	・O-RING		1					
23	4357063	・PLATE		1					

バルブ ; パイロット
VALVE ; PILOT

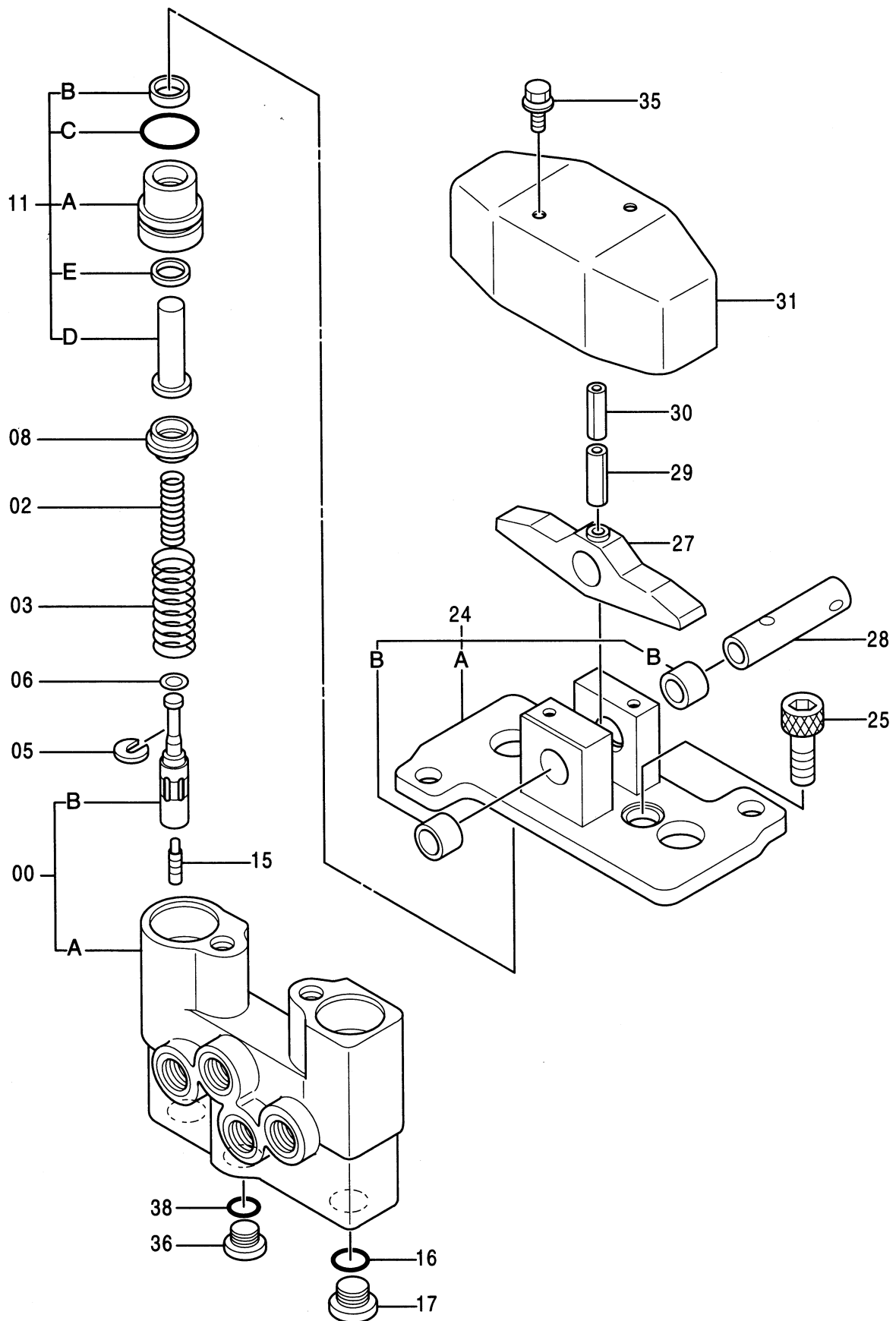

バルブ;パイロット
VALVE;PILOT

050001-

符号 ITEM	部品番号 PART NO.	部 品 名 PART NAME	コード CODE	数量 Q' TY	サービス コード S. C	適用号機 SERIAL NO.	互換性 I C A	代替部品 REPLACEABLE PART	
								部品番号 PART NO.	数量 Q' TY
	9137384	VALVE;PILOT <for assembly of machine>	9137384	1			I	9137387	1
	(9137387)	VALVE;PILOT <for transportation>		1	S				
00	7018460	・CASING ASS' Y		1					
00A	+++++	・・CASING		1	D				
00B	+++++	・・SPOOL		2	D				
02	4343339	・SPRING;COMPRES		2					
03	4213075	・SPRING;COMPRES.		2					
05	4177777	・SPACER		2					
06	4173208	・SHIM		10					
08	4203412	・GUIDE;SPRING		2					
11	9137312	・PUSHER ASS' Y		2					
11A	3047596	・・BUSHING		1					
11B	4240150	・・SEAL;DUST		1					
11C	A810025	・・O-RING		1					
11D	3071116	・・PUSHER		1					
11E	4240151	・・SEAL;OIL		1					
15	4184929	・PISTON		2					
16	962567	・O-RING		2					
17	4185057	・PLUG		2					
24	9086168	・HOLDER ASS' Y		1					
24A	2027698	・・HOLDER		1					
24B	4238834	・・BUSHING		2					
25	4198391	・STOPPER		2					
27	3035803	・CAM		1					
28	4190983	・PIN		1					
29	4027427	・PIN;SPRING		1					
30	4213419	・PIN;SPRING		1					
31	2024717	・COVER		1					
35	J020616	・BOLT;SEMS		2		-H02136	Y	J020612	2
35	J020612	・BOLT;SEMS		2		H02137-			
36	4208977	・PLUG		1					
38	964255	・O-RING		1					

バルブ ; フロウコントロール
VALVE ; FC

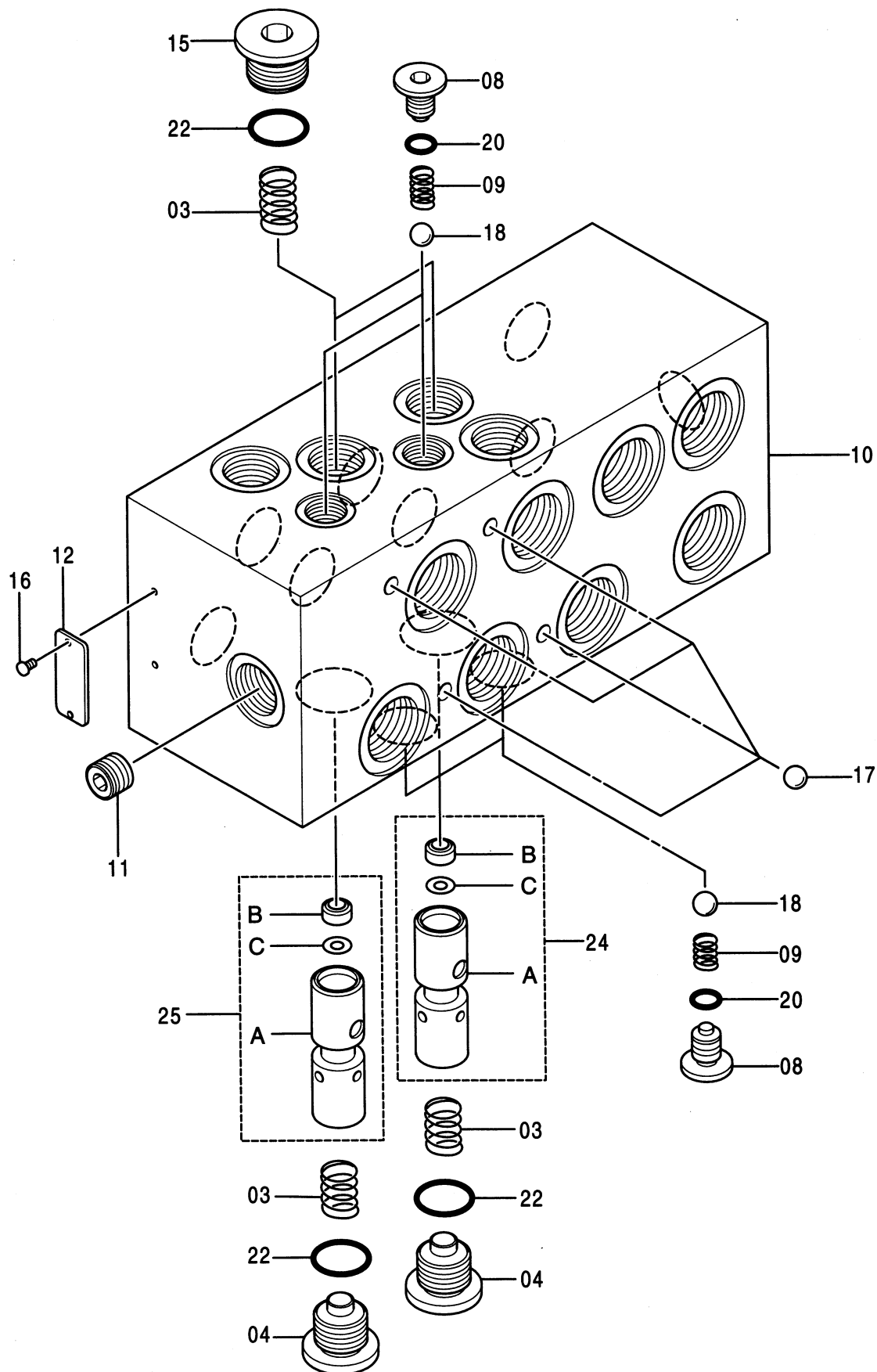

バルブ ; フロウコントロール
VALVE;FC

050001-

符号 ITEM	部品番号 PART NO.	部 品 名 PART NAME	コード CODE	数量 Q' TY	サービス コード S. C	適用号機 SERIAL NO.	互 換 性 I C A	代 替 部 品 REPLACEABLE PART	
								部品番号 PART NO.	数量 Q' TY
	4367132	VALVE;FC	0672400A	1					
03	0309801	・SPRING		4					
04	0309802	・PLUG		2					
08	0614204	・PULG		4					
09	0614207	・SPRING;COMPRES.		4					
10	++++++	・BODY		1	D				
11	0669201	・ORIFICE		1					
12	++++++	・NAME-PLATE		1	D				
15	0309805	・PLUG		2					
16	0208717	・SCREW;DRIVE		2					
17	0259914	・BALL;STEEL		4					
18	0614208	・BALL;STEEL		4					
20	4506408	・O-RING		4					
22	4509180	・O-RING		4					
24	0352401	・PLUNGER ASS' Y		1					
24A	++++++	・・PLUNGER		1	D				
24B	++++++	・・RING		1	D				
24C	++++++	・・ORIFICE		1	D				
25	0352402	・PLUNGER ASS' Y		1					
25A	++++++	・・PLUNGER		1	D				
25B	++++++	・・RING		1	D				
25C	++++++	・・ORIFICE		1	D				

バルブ ; ソレノイド
VALVE ; SOLENOID

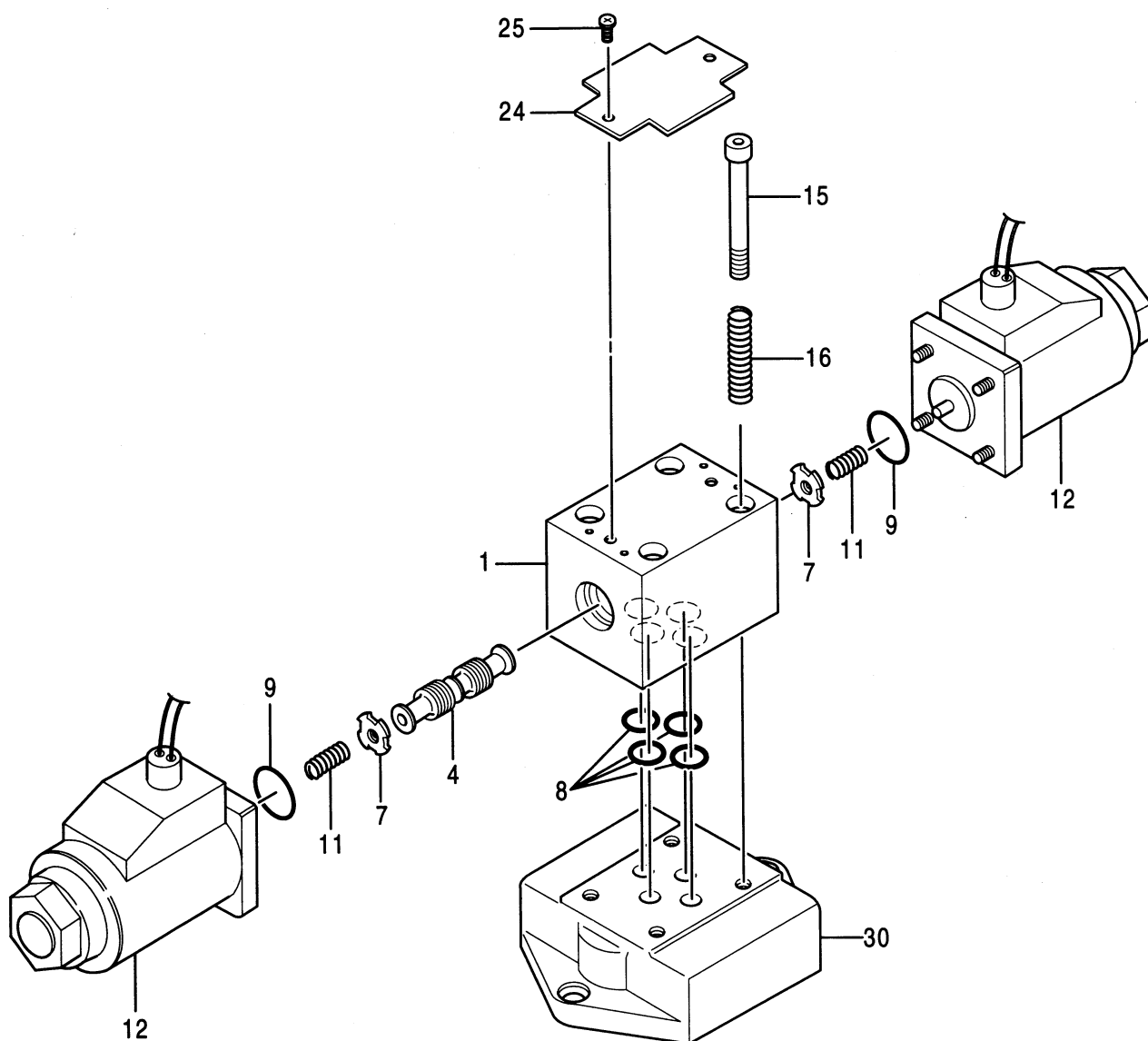

[illegible]

045

バルブ ; リリーフ
VALVE ; RELIEF

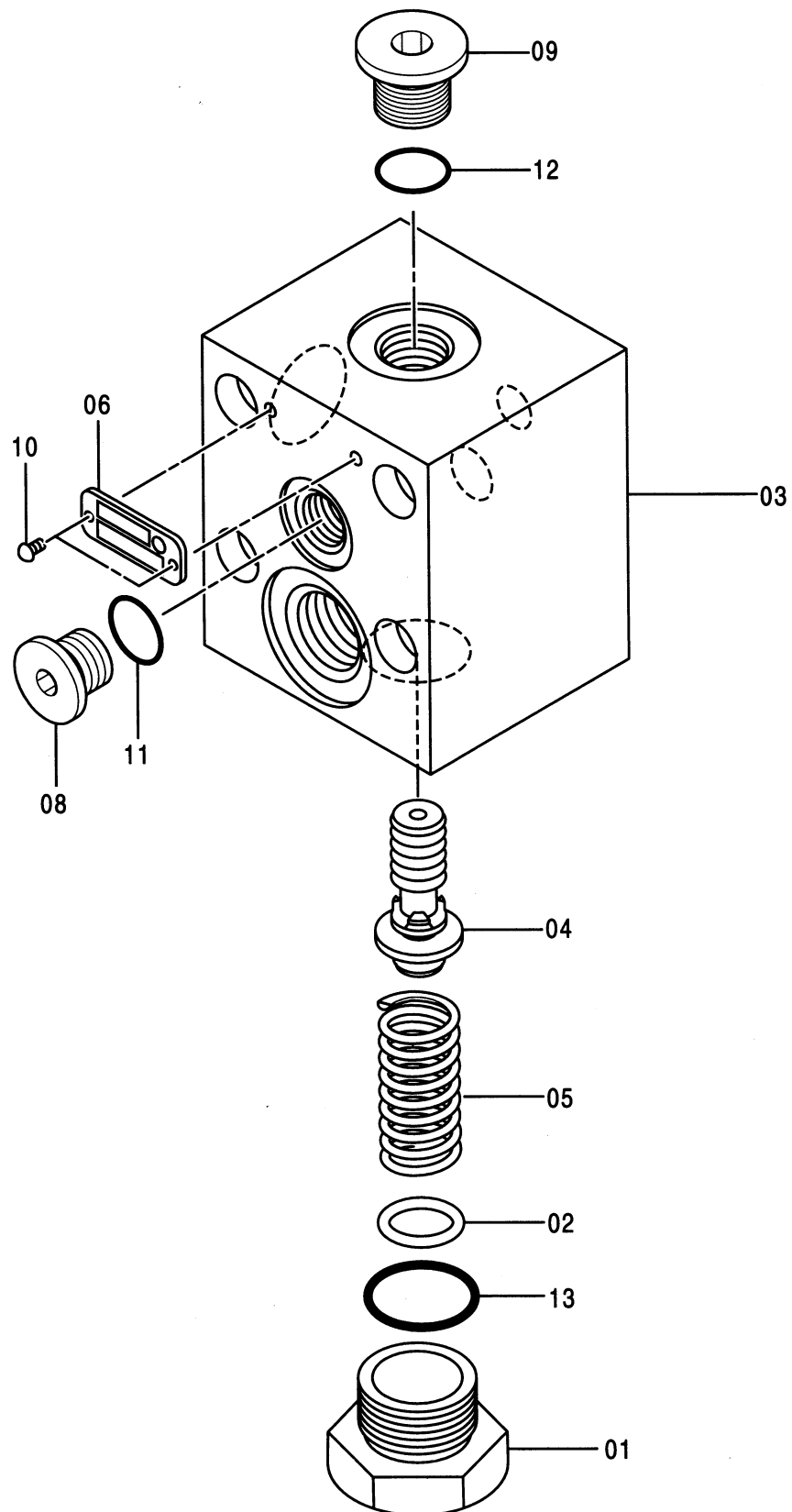

[illegible]

047

バルブ ; スローリターン
VALVE ; SLOW-RETURN

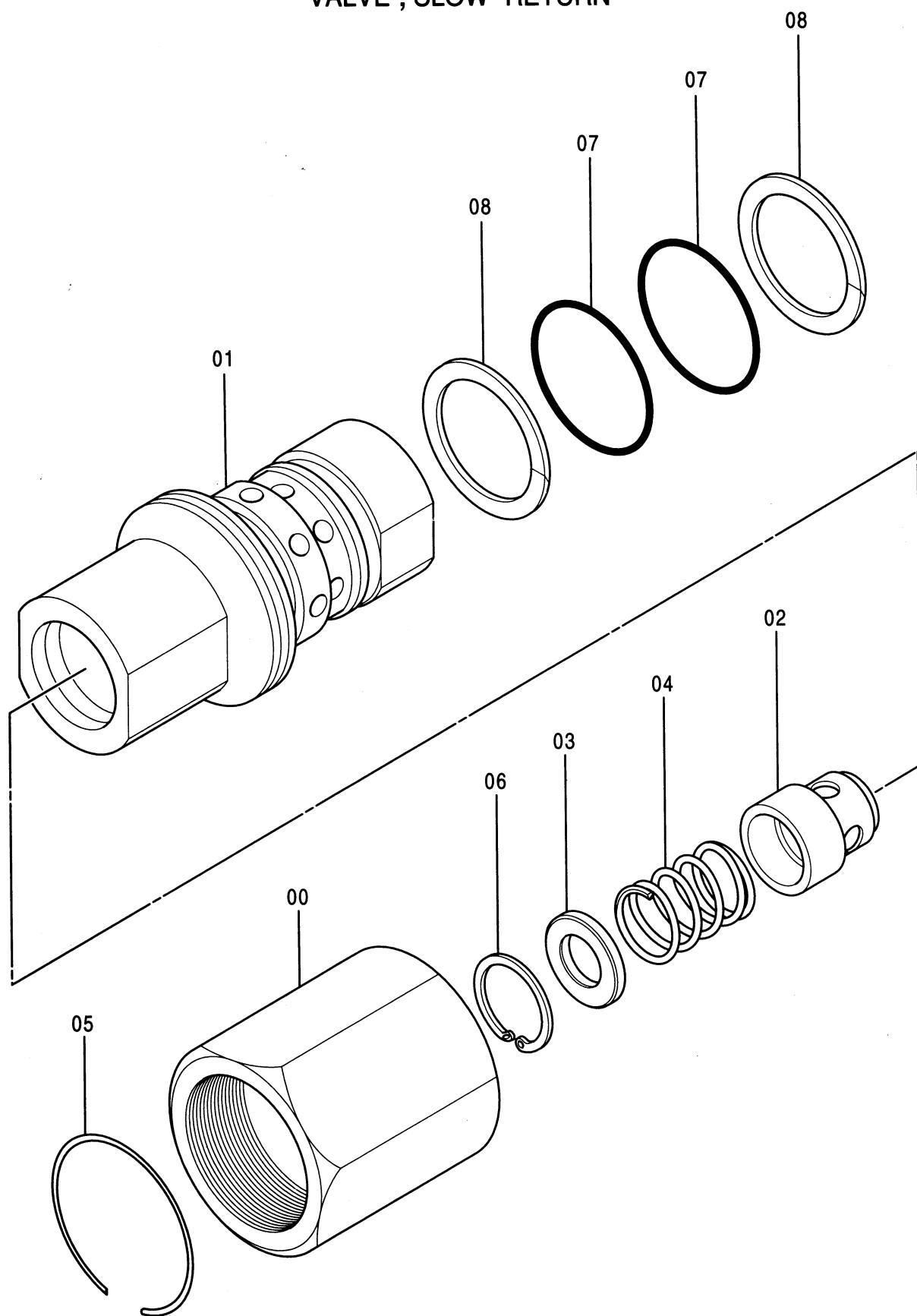

バルブ ; スロ-リターン
VALVE ; SLOW-RETURN

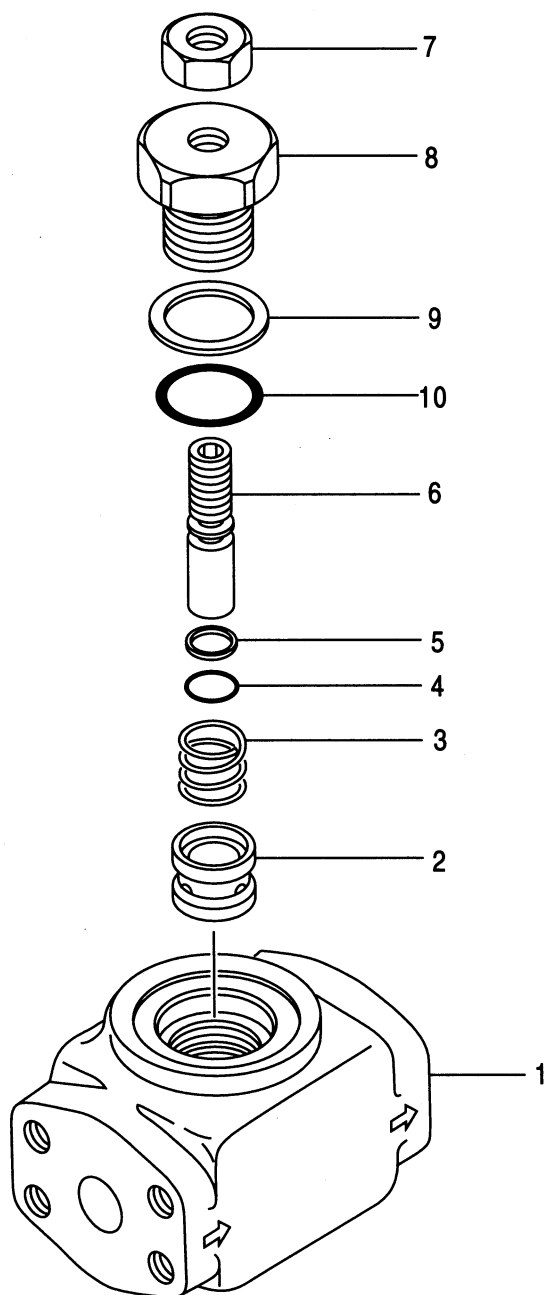

[illegible]

051

ハバルフ ; ロック
VALVE ; LOCK

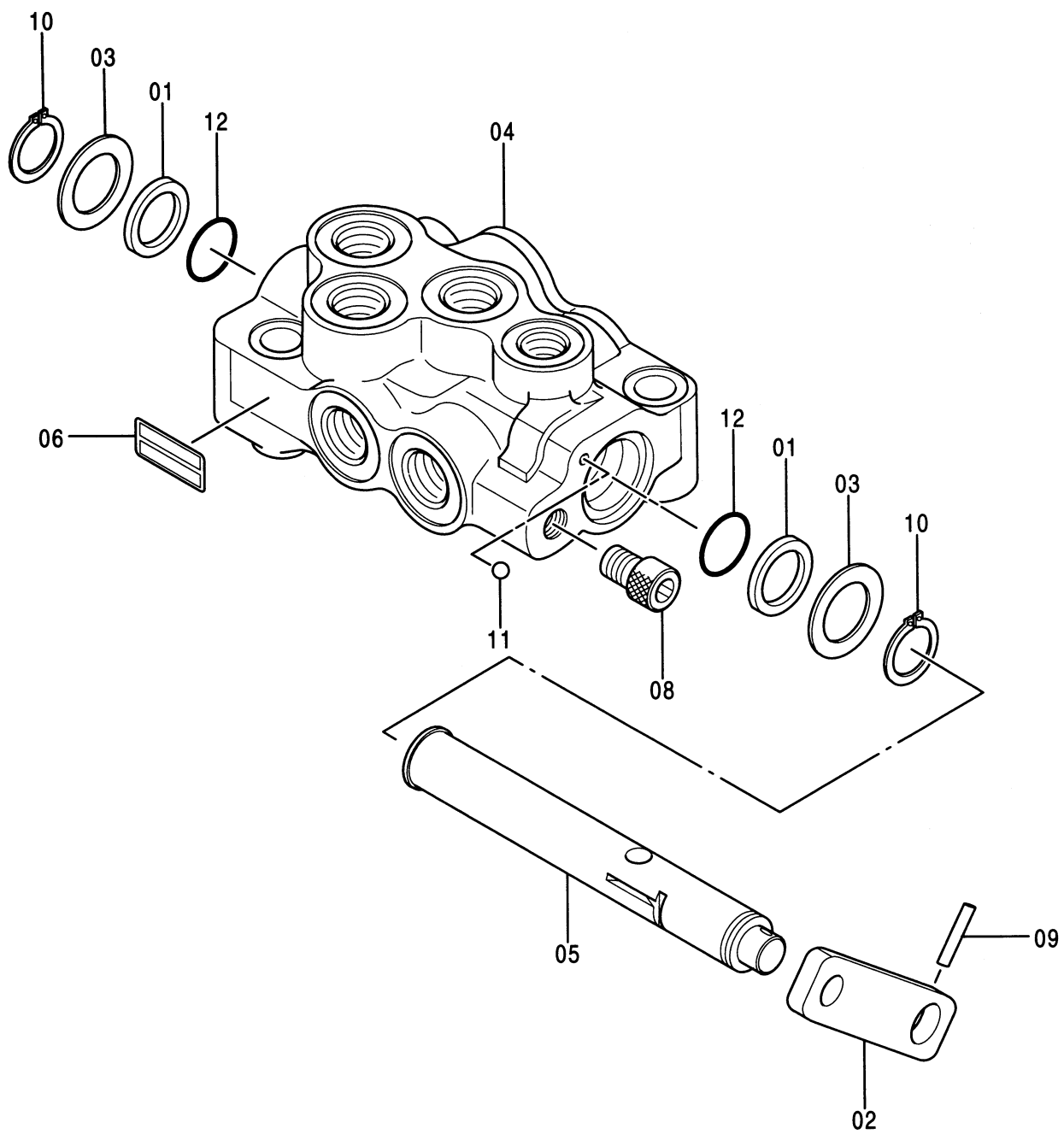

0668300

[illegible]

053A

バルブ ; ホールディング
VALVE ; HOLDING

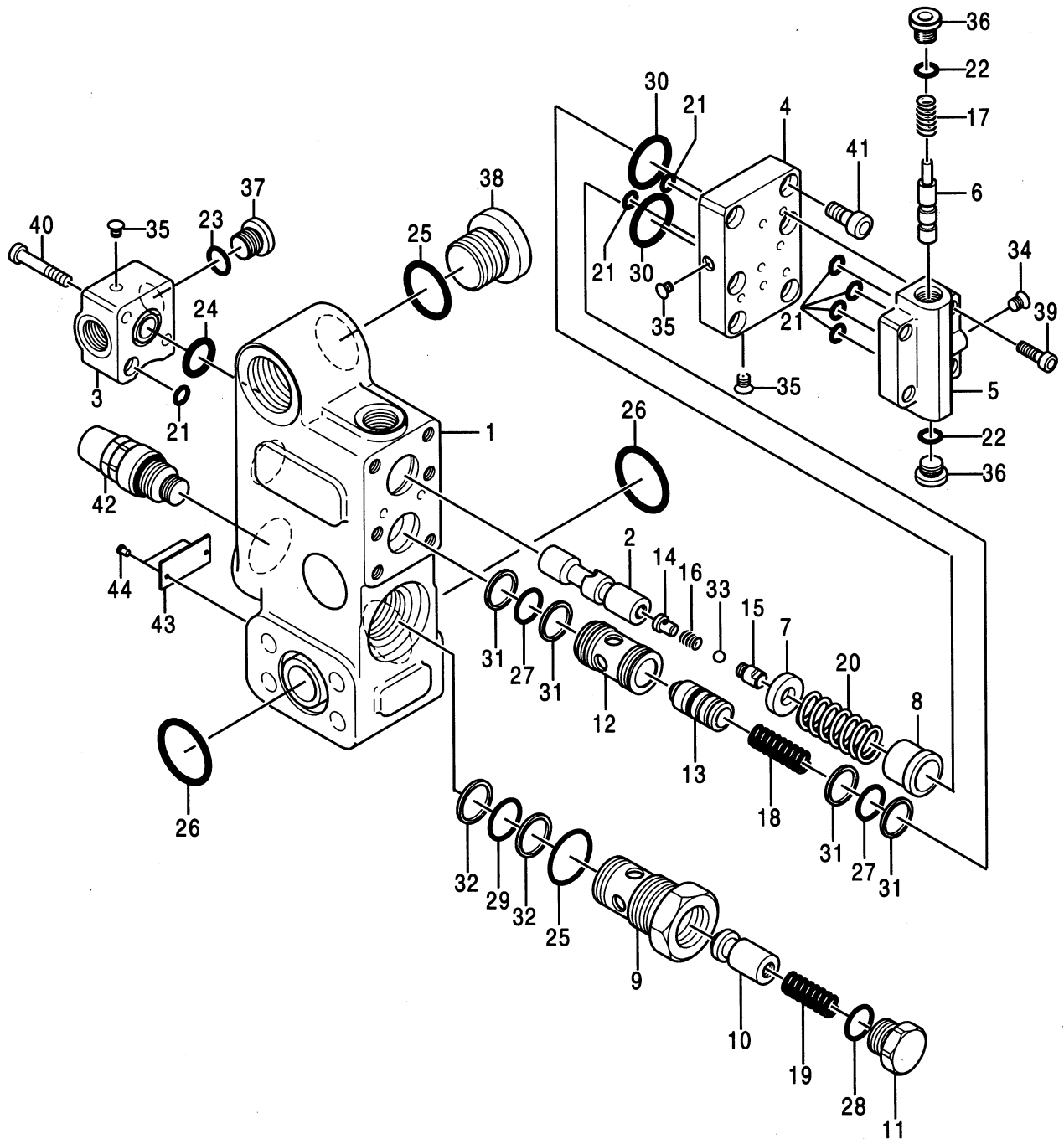

0644400

バルブ;ホールディング
VALVE;HOLDING

050001-

符号 ITEM	部品番号 PART NO.	部 品 名 PART NAME	コード CODE	数量 Q' TY	サービス コード S. C	適用号機 SERIAL NO.	互 換 性 ICA	代 替 部 品 REPLACEABLE PART	
								部品番号 PART NO.	数量 Q' TY
	4311303	VALVE;HOLDING	0644400	1					
1	++++++	・BODY		1	D				
2	++++++	・SPOOL		1	D				
3	++++++	・COVER		1	D				
4	++++++	・COVER		1	D				
5	++++++	・BODY		1	D				
6	++++++	・SPOOL		1	D				
7	0620301	・SEAT;SPRING		1					
8	0620302	・PIECE;DISTANT		1					
9	++++++	・GUIDE		1	D				
10	++++++	・PLUNGER		1	D				
11	0620402	・PLUG		1					
12	++++++	・BUSHING		1	D				
13	++++++	・PISTON		1	D				
14	++++++	・SEAT;SPRING		1	D				
15	++++++	・PLUG		1	D				
16	++++++	・SPRING		1	D				
17	0620303	・SPRING		1					
18	0620304	・SPRING		1					
19	0498602	・SPRING		1					
20	0620305	・SPRING		1					
21	4506407	・O-RING		7					
22	957366	・O-RING		2					
23	4509180	・O-RING		1					
24	4506420	・O-RING		1					
25	4506429	・O-RING		2					
26	A811035	・O-RING		2					
27	0294414	・O-RING		2					
28	0215216	・O-RING		1					
29	0230905	・O-RING		1					
30	0264107	・O-RING		2					
31	0620306	・RING;BACK-UP		4					
32	0620405	・RING;BACK-UP		2					
33	++++++	・BALL;STEEL		1	D				
34	++++++	・PLUG		1	D				
35	++++++	・PLUG		2	D				
36	0215221	・PLUG		2					
37	0253702	・PLUG		1					
38	0264214	・PLUG		1					
39	0620307	・BOLT;SOCKET		4					

053B

バルブ ; ホールディング
VALVE ; HOLDING

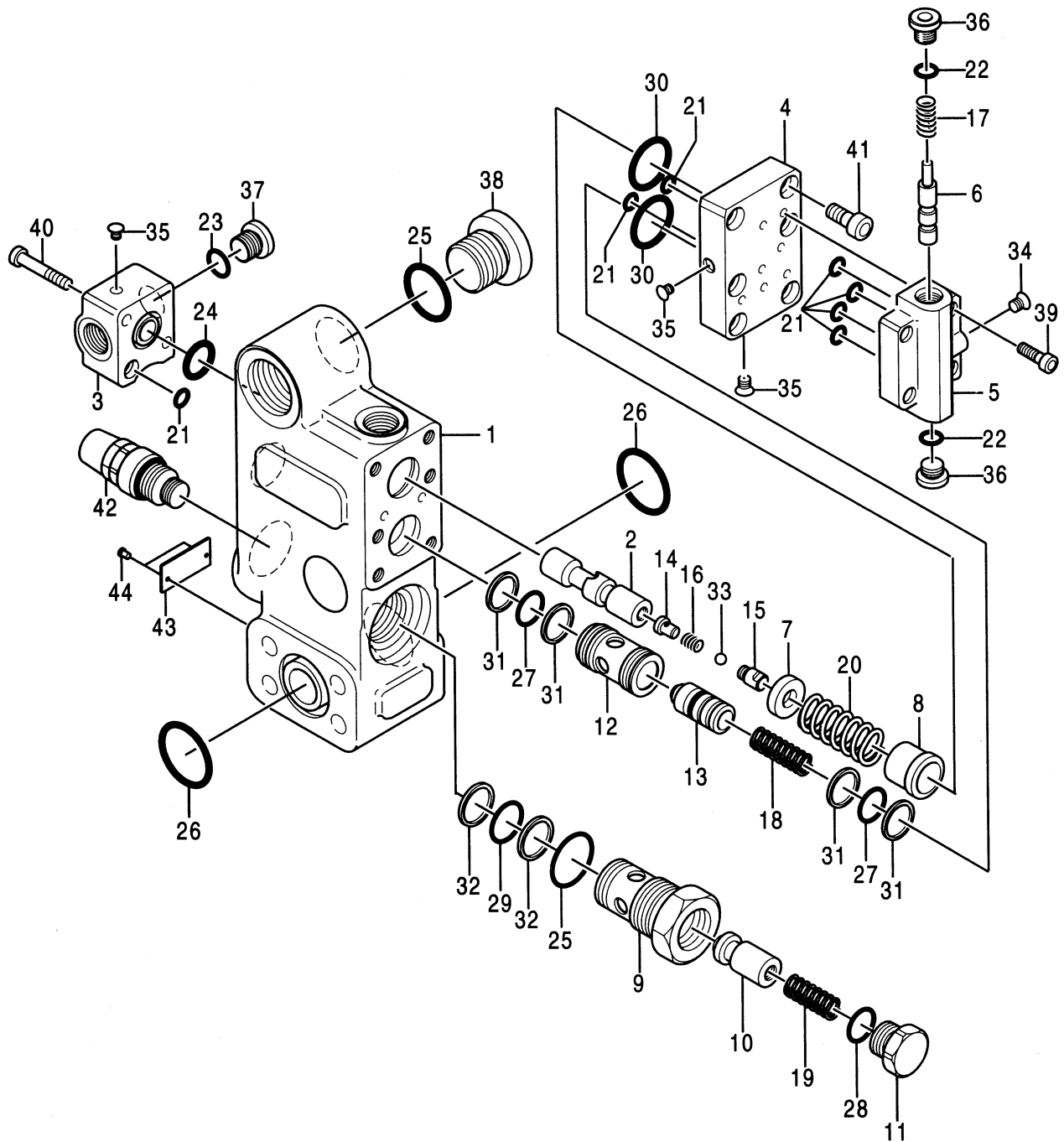

0644400

[illegible]

055A

シリンダ ; ブーム (右) [STD] [AUS]
CYL. ; BOOM (R) [STD] [AUS]

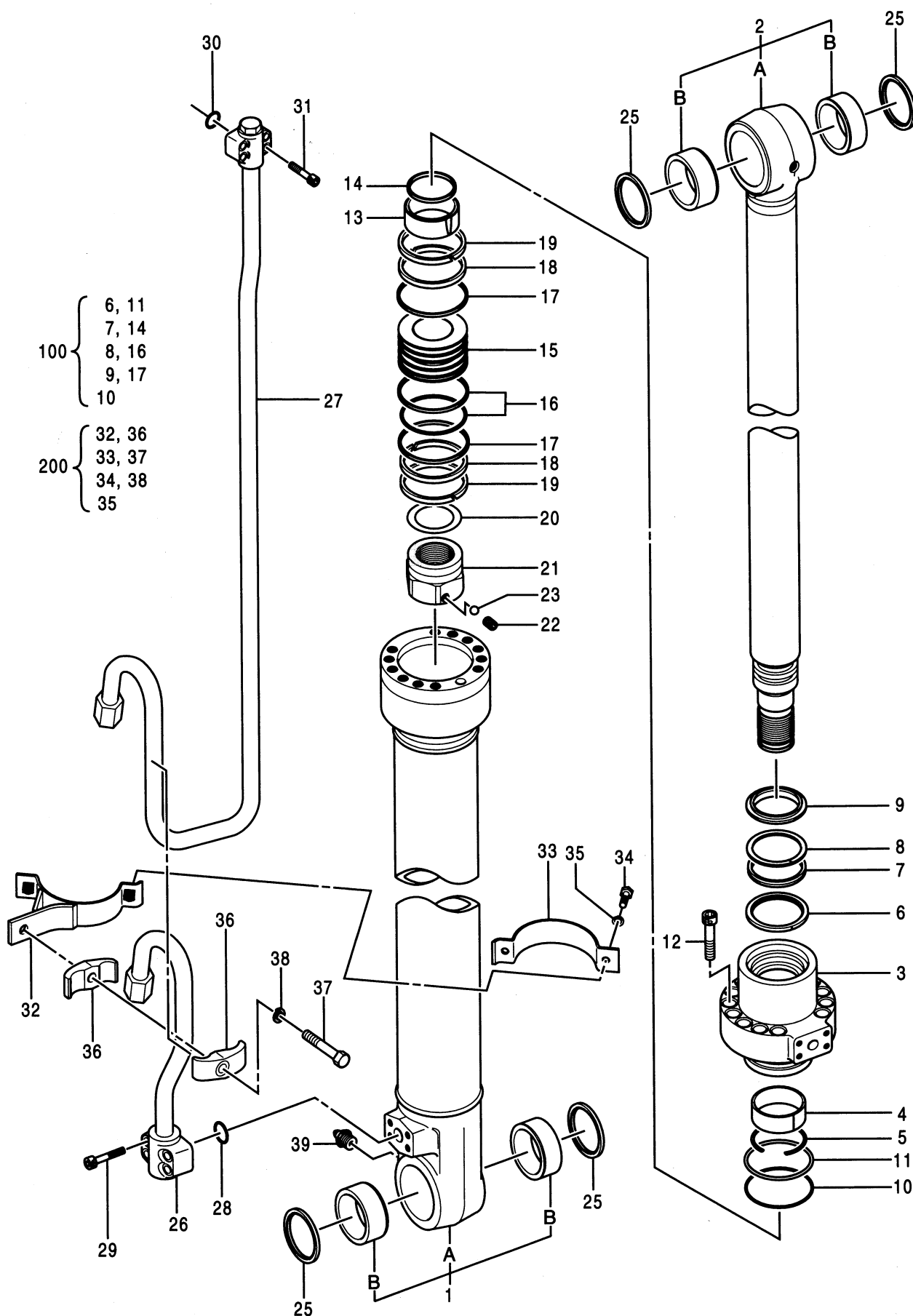

0667200

シリンダ;ブーム (右) [STD] [AUS]
CYL.;BOOM (R) [STD] [AUS]

050001-

符号 ITEM	部品番号 PART NO.	部 品 名 PART NAME	コード CODE	数量 Q' TY	サービス コード S. C	適用号機 SERIAL NO.	互換性 I CA	代 替 部 品 REPLACEABLE PART	
								部品番号 PART NO.	数量 Q' TY
1	4317393	CYL.;BOOM (R)	0667200	1					
1A	0667201	・TUBE;CYL. ASS' Y		1					
1B	++++++	・・TUBE;CYL.		1	D				
2	4352398	・・BUSHING;PIN		2					
2A	0667202	・ROD;PISTON ASS' Y		1					
2B	++++++	・・ROD;PISTON		1	D				
3	4352398	・・BUSHING;PIN		2					
4	0667203	・HEAD;CYL.		1					
5	0309004	・BUSHING		1					
6	0208304	・RING;RETAINING		1					
7	0409704	・RING		1	K				
8	0208305	・PACKING;U-RING		1	K				
9	0208306	・RING;BACK-UP		1	K				
10	0667204	・RING;WIPER		1	K				
11	A811115	・O-RING		1	K				
12	0261310	・RING;BACK-UP		1	K				
13	0409705	・BOLT;SOCKET		12					
14	0409706	・BRG.;CUSHION		1					
15	0667205	・SEAL;CUSHION		1	K				
16	0409708	・PISTON		1					
17	0258205	・RING;SEAL ASSY		1	K				
18	0409709	・RING;BACK-UP		2	K				
19	0667206	・RING;SLIDE		2					
20	0261308	・RING;SLIDE		2					
21	0309013	・SHIM		1					
22	0667207	・NUT		1					
23	0309011	・SCREW		1					
24	0111707	・BALL;STEEL		1					
25	4067902	・SEAL;DUST		4					
26	0667208	・PIPE		1					
27	0667209	・PIPE		1					
28	984614	・O-RING		1					
29	0309020	・BOLT;SOCKET		4					
30	4506430	・O-RING		1					
31	0309019	・BOLT;SOCKET		4					
32	0409713	・BAND		1					
33	0309314	・BAND		1					
34	0408815	・BOLT		2					
35	0325913	・WASHER		2					
36	0236915	・HOLDER		2					

055B

シリンダ ; ブーム (右) [STD] [AUS]
CYL. ; BOOM (R) [STD] [AUS]

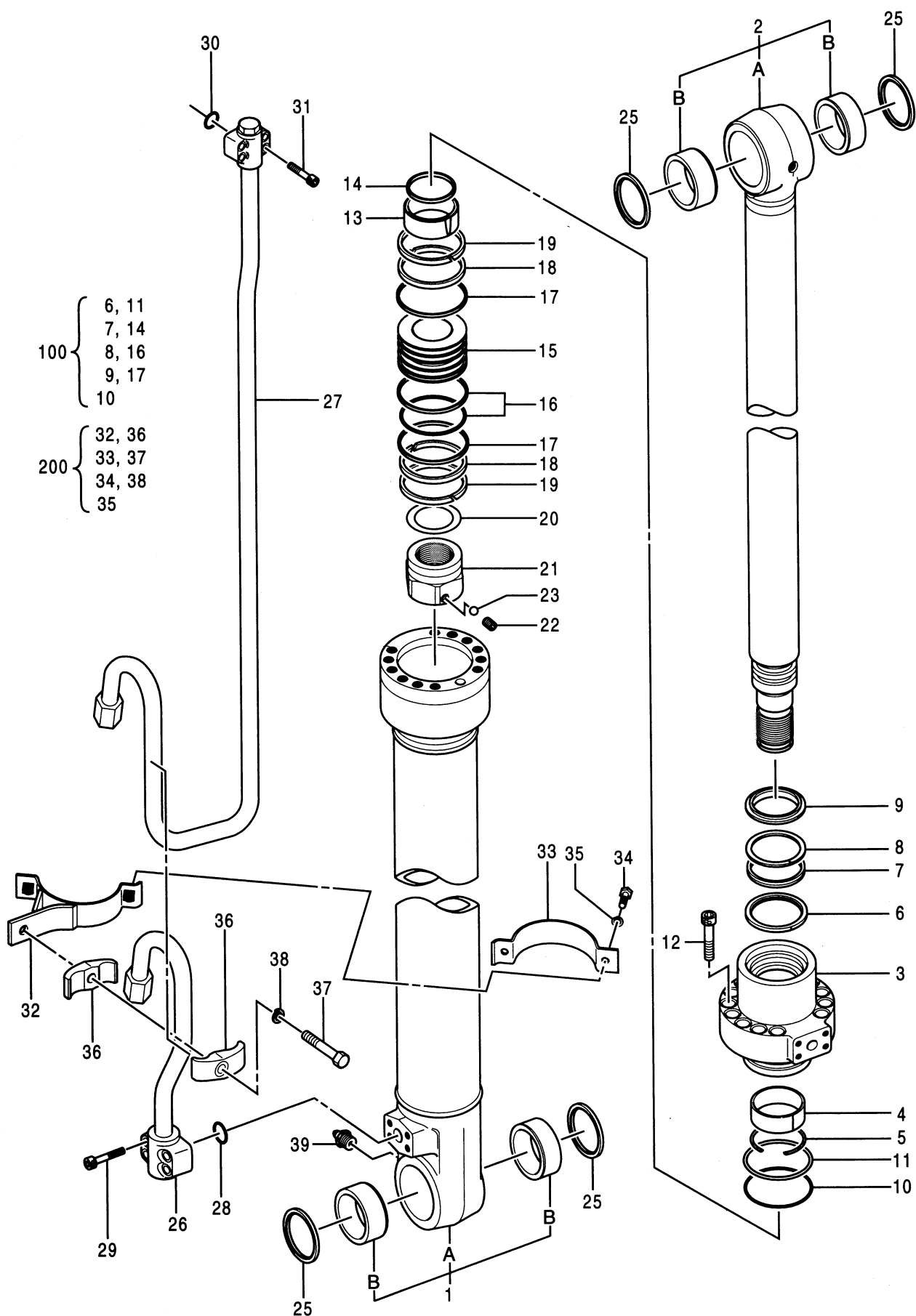

0667200

057A

シリンダ ; ブーム (右) [USA]
CYL. ; BOOM (R) [USA]

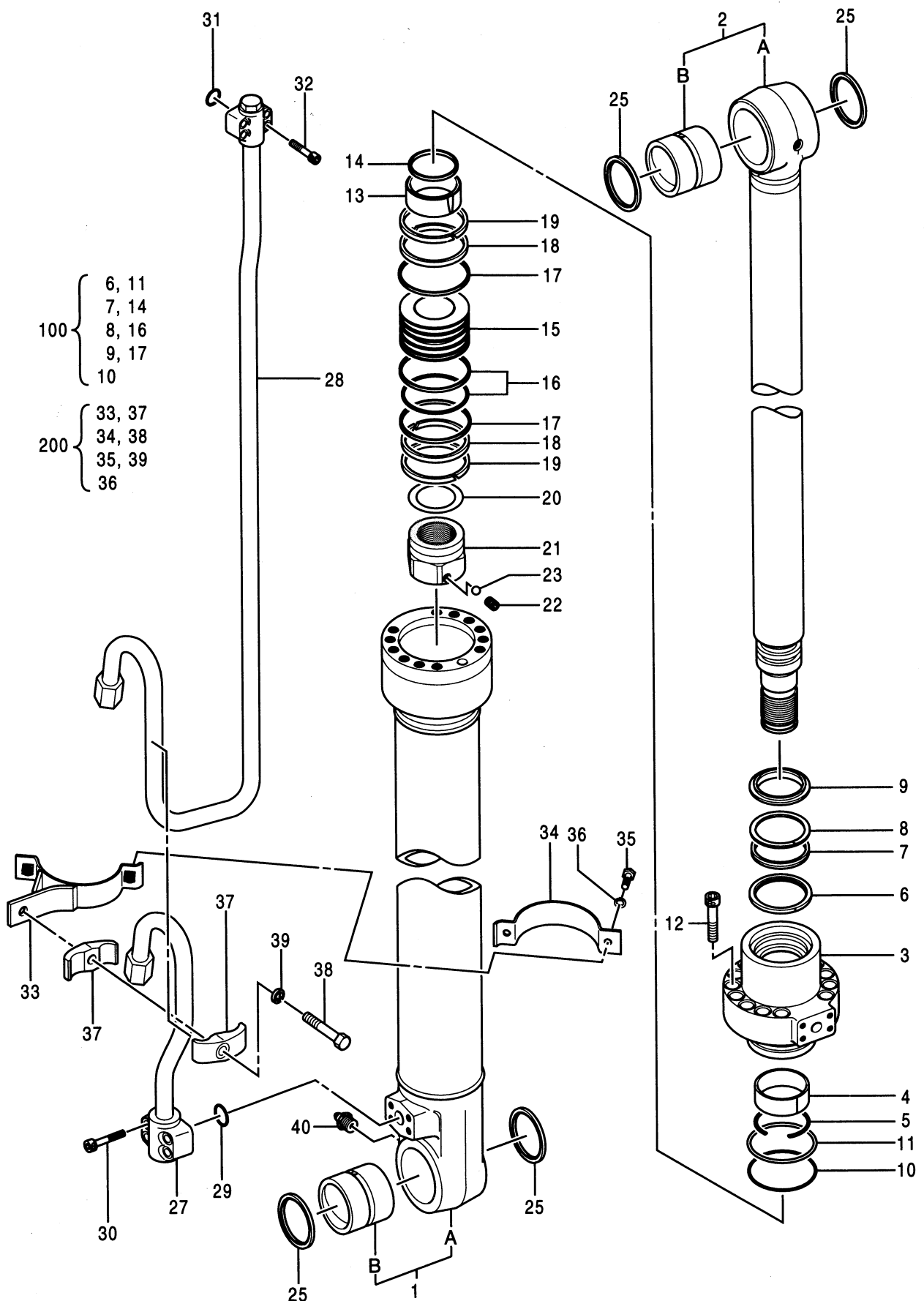

0679400

シリンダ;ブーム (右) [USA]
CYL.;BOOM (R) [USA]

050001-

符号 ITEM	部品番号 PART NO.	部 品 名 PART NAME	コード CODE	数量 Q' TY	サービス コード S. C	適用号機 SERIAL NO.	互 換 性 I C A	代 替 部 品 REPLACEABLE PART	
								部品番号 PART NO.	数量 Q' TY
	4372912	CYL.;BOOM (R)	0679400	1					
1	0679401	・TUBE;CYL.		1					
1A	++++++	・・TUBE;CYL.		1	D				
1B	0679402	・・BUSHING;PIN		1					
2	0679403	・ROD;PISTON		1					
2A	++++++	・・ROD;PISTON		1	D				
2B	0208326	・・BUSHING;PIN		1					
3	0667203	・HEAD;CYL.		1					
4	0309004	・BUSHING		1					
5	0208304	・RING;RETAINING		1					
6	0409704	・RING		1	K				
7	0208305	・PACKING;U-RING		1	K				
8	0208306	・RING;BACK-UP		1	K				
9	0667204	・RING;WIPER		1	K				
10	A811115	・O-RING		1	K				
11	0261310	・RING;BACK-UP		1	K				
12	0409705	・BOLT;SOCKET		12					
13	0409706	・BRG.;CUSHION		1					
14	0667205	・SEAL;CUSHION		1	K				
15	0409708	・PISTON		1					
16	0258205	・RING;SEAL ASSY		1	K				
17	0409709	・RING;BACK-UP		2	K				
18	0667206	・RING;SLIDE		2					
19	0261308	・RING;SLIDE		2					
20	0309013	・SHIM		1					
21	0667207	・NUT		1					
22	0309011	・SCREW		1					
23	0111707	・BALL;STEEL		1					
25	4067902	・SEAL;DUST		4					
27	0667208	・PIPE		1					
28	0667209	・PIPE		1					
29	984614	・O-RING		1					
30	0309020	・BOLT;SOCKET		4					
31	4506430	・O-RING		1					
32	0309019	・BOLT;SOCKET		4					
33	0409713	・BAND		1					
34	0309314	・BAND		1					
35	0408815	・BOLT		2					
36	0325913	・WASHER		2					
37	0236915	・HOLDER		2					

057B

シリンダ ; ブーム (右) [USA]
CYL. ; BOOM (R) [USA]

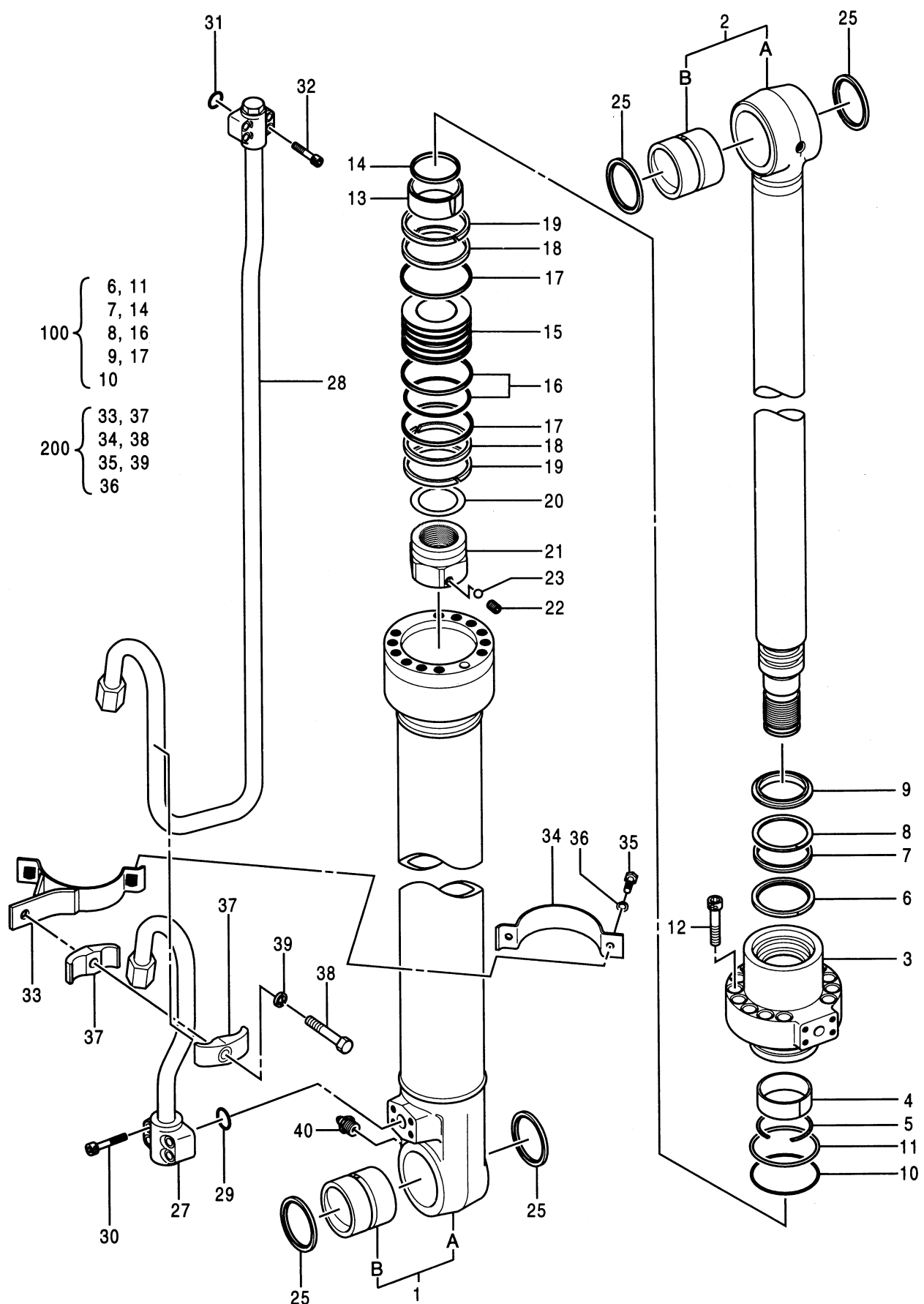

0679400

[illegible]

059A

シリンダ ; ブーム (左) [STD] [AUS]
CYL. ; BOOM (L) [STD] [AUS]

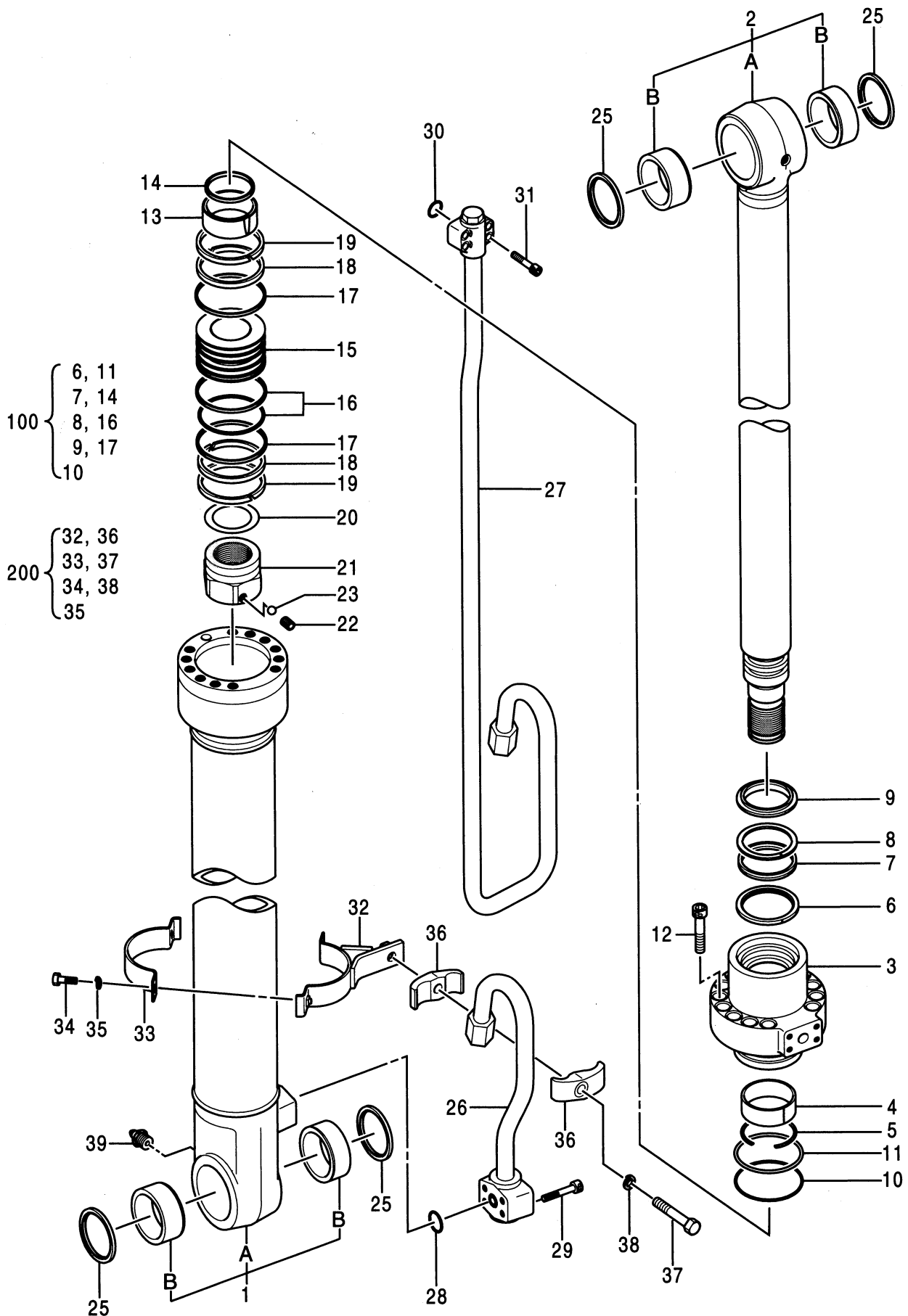

0667300

シリンダ;ブーム (左) [STD] [AUS]
CYL.;BOOM (L) [STD] [AUS]

050001-

符号 ITEM	部品番号 PART NO.	部 品 名 PART NAME	コード CODE	数量 Q' TY	サービス コード S. C	適用号機 SERIAL NO.	互 換 性 I CA	代 替 部 品 REPLACEABLE PART	
								部品番号 PART NO.	数量 Q' TY
	4317394	CYL.;BOOM (L)	0667300	1					
1	0667301	・TUBE;CYL. ASS' Y		1					
1A	++++++	・・TUBE;CYL.		1	D				
1B	4352398	・・BUSHING;PIN		2					
2	0667202	・ROD;PISTON ASS' Y		1					
2A	++++++	・・ROD;PISTON		1	D				
2B	4352398	・・BUSHING;PIN		2					
3	0667203	・HEAD;CYL.		1					
4	0309004	・BUSHING		1					
5	0208304	・RING;RETAINING		1					
6	0409704	・RING		1	K				
7	0208305	・PACKING;U-RING		1	K				
8	0208306	・RING;BACK-UP		1	K				
9	0667204	・RING;WIPER		1	K				
10	A811115	・O-RING		1	K				
11	0261310	・RING;BACK-UP		1	K				
12	0409705	・BOLT;SOCKET		12					
13	0409706	・BRG.;CUSHION		1					
14	0667205	・SEAL;CUSHION		1	K				
15	0409708	・PISTON		1					
16	0258205	・RING;SEAL ASSY		1	K				
17	0409709	・RING;BACK-UP		2	K				
18	0667206	・RING;SLIDE		2					
19	0261308	・RING;SLIDE		2					
20	0309013	・SHIM		1					
21	0667207	・NUT		1					
22	0309011	・SCREW		1					
23	0111707	・BALL;STEEL		1					
25	4067902	・SEAL;DUST		4					
26	0667302	・PIPE		1					
27	0667303	・PIPE		1					
28	984614	・O-RING		1					
29	0309020	・BOLT;SOCKET		4					
30	4506430	・O-RING		1					
31	0309019	・BOLT;SOCKET		4					
32	0409713	・BAND		1					
33	0309314	・BAND		1					
34	0408815	・BOLT		2					
35	0325913	・WASHER		2					
36	0236915	・HOLDER		2					

059B

シリンダ ; ブーム (左) [STD] [AUS]
CYL. ; BOOM (L) [STD] [AUS]

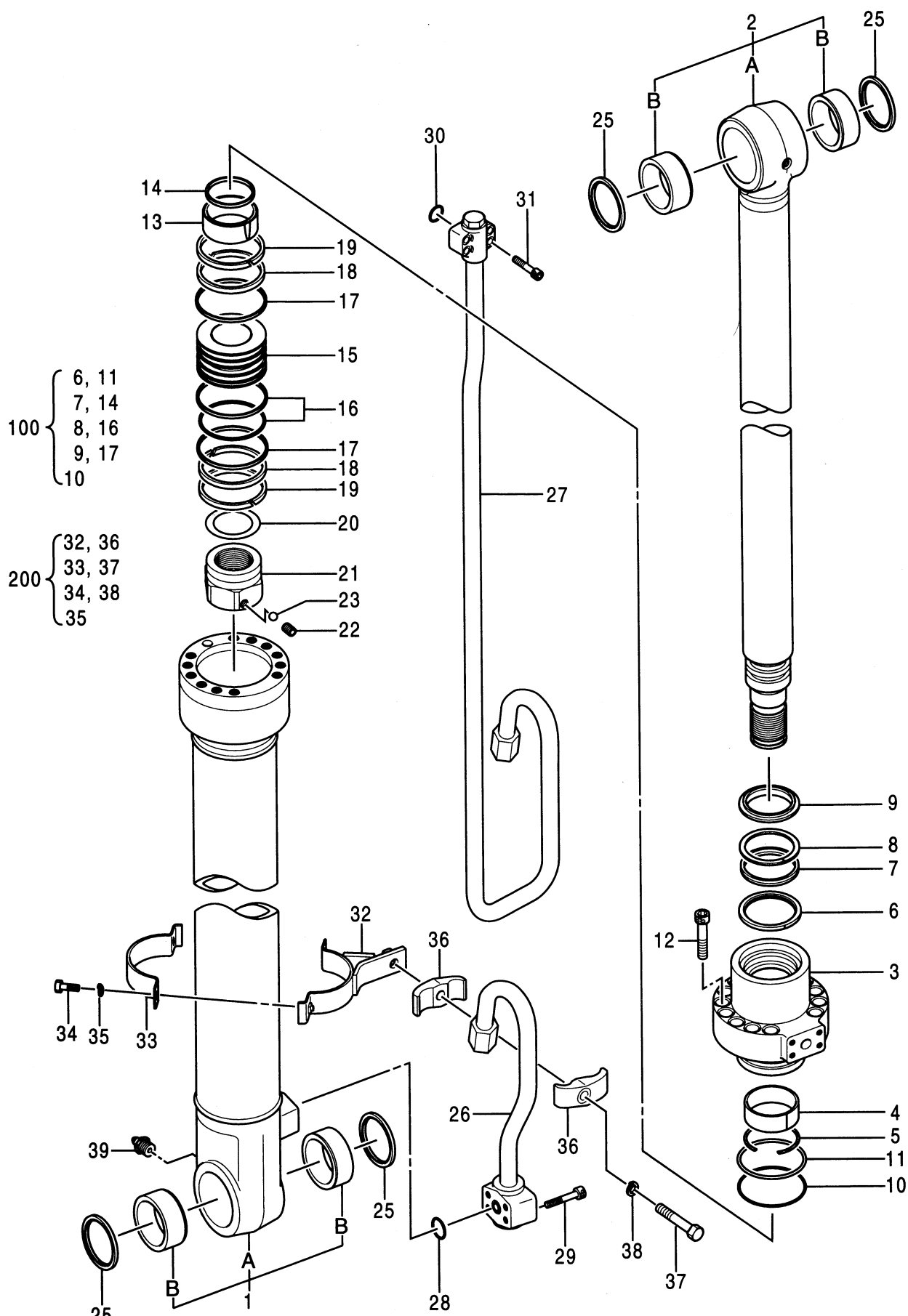

0667300

061A

シリンダ ; ブーム (左) [USA]
CYL. ; BOOM (L) [USA]

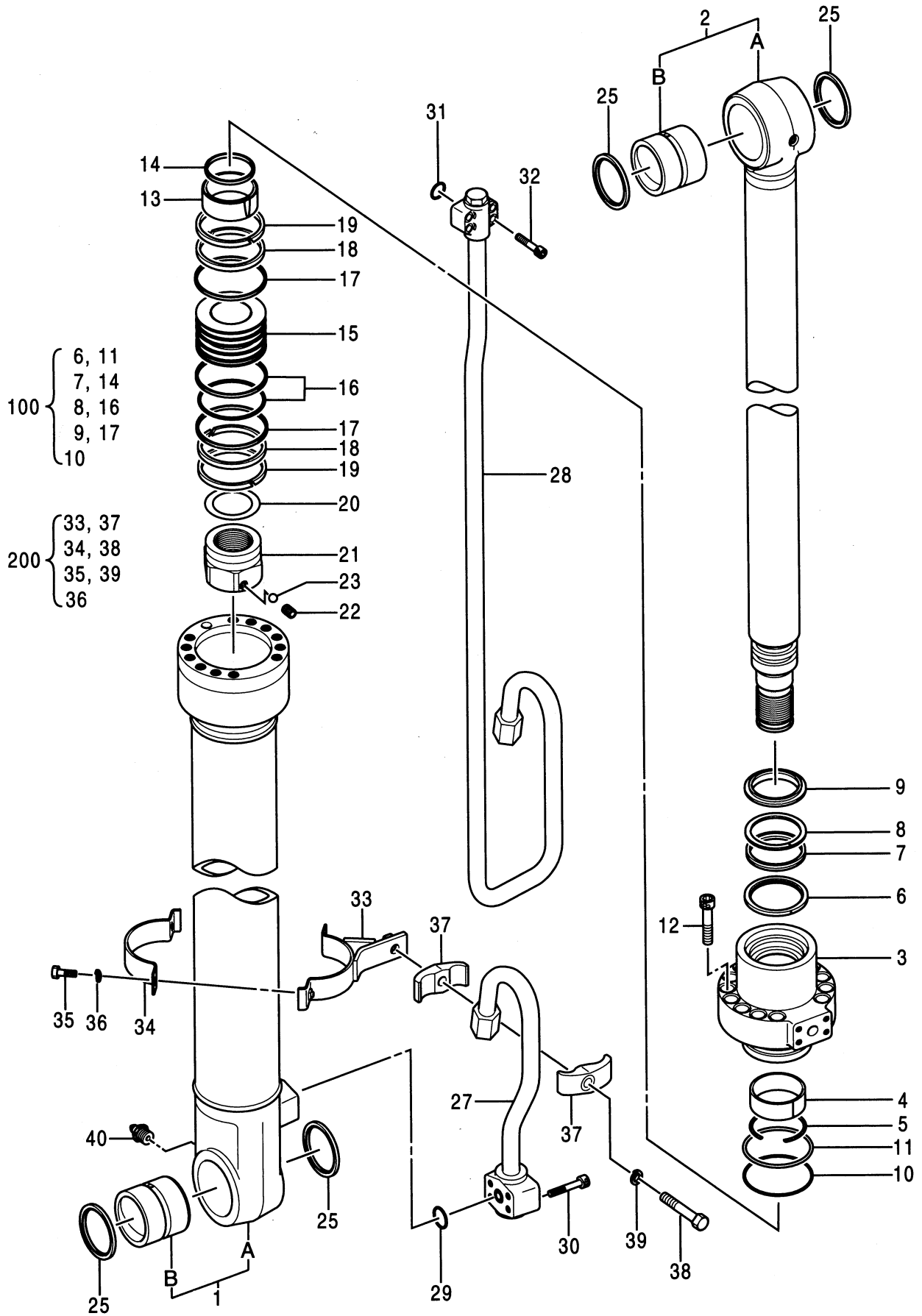

0679500

シリンダ;ブーム (左) [USA]

CYL.;BOOM (L) [USA]

050001-

符号 ITEM	部品番号 PART NO.	部 品 名 PART NAME	コード CODE	数量 Q' TY	サービス コード S. C	適用号機 SERIAL NO.	互 換 性 ICA	代 替 部 品 REPLACEABLE PART	
								部品番号 PART NO.	数量 Q' TY
1	4372913	CYL.;BOOM (L)	0679500	1					
1A	0679501	・TUBE;CYL.		1					
1B	++++++	・・TUBE;CYL.		1	D				
2	0679402	・・BUSHING;PIN		1					
2A	0679403	・ROD;PISTON		1					
2B	++++++	・・ROD;PISTON		1	D				
3	0208326	・・BUSHING;PIN		1					
4	0667203	・HEAD;CYL.		1					
5	0309004	・BUSHING		1					
6	0208304	・RING;RETAINING		1					
7	0409704	・RING		1	K				
8	0208305	・PACKING;U-RING		1	K				
9	0208306	・RING;BACK-UP		1	K				
10	0667204	・RING;WIPER		1	K				
11	A811115	・O-RING		1	K				
12	0261310	・RING;BACK-UP		1	K				
13	0409705	・BOLT;SOCKET		12					
14	0409706	・BRG.;CUSHION		1					
15	0667205	・SEAL;CUSHION		1	K				
16	0409708	・PISTON		1					
17	0258205	・RING;SEAL ASSY		1	K				
18	0409709	・RING;BACK-UP		2	K				
19	0667206	・RING;SLIDE		2					
20	0261308	・RING;SLIDE		2					
21	0309013	・SHIM		1					
22	0667207	・NUT		1					
23	0309011	・SCREW		1					
25	0111707	・BALL;STEEL		1					
27	4067902	・SEAL;DUST		4					
28	0667302	・PIPE		1					
29	0667303	・PIPE		1					
30	984614	・O-RING		1					
31	0309020	・BOLT;SOCKET		4					
32	4506430	・O-RING		1					
33	0309019	・BOLT;SOCKET		4					
34	0409713	・BAND		1					
35	0309314	・BAND		1					
36	0408815	・BOLT		2					
37	0325913	・WASHER		2					
	0236915	・HOLDER		2					

061B

シリンダ ; ブーム (左) [USA]
CYL. ; BOOM (L) [USA]

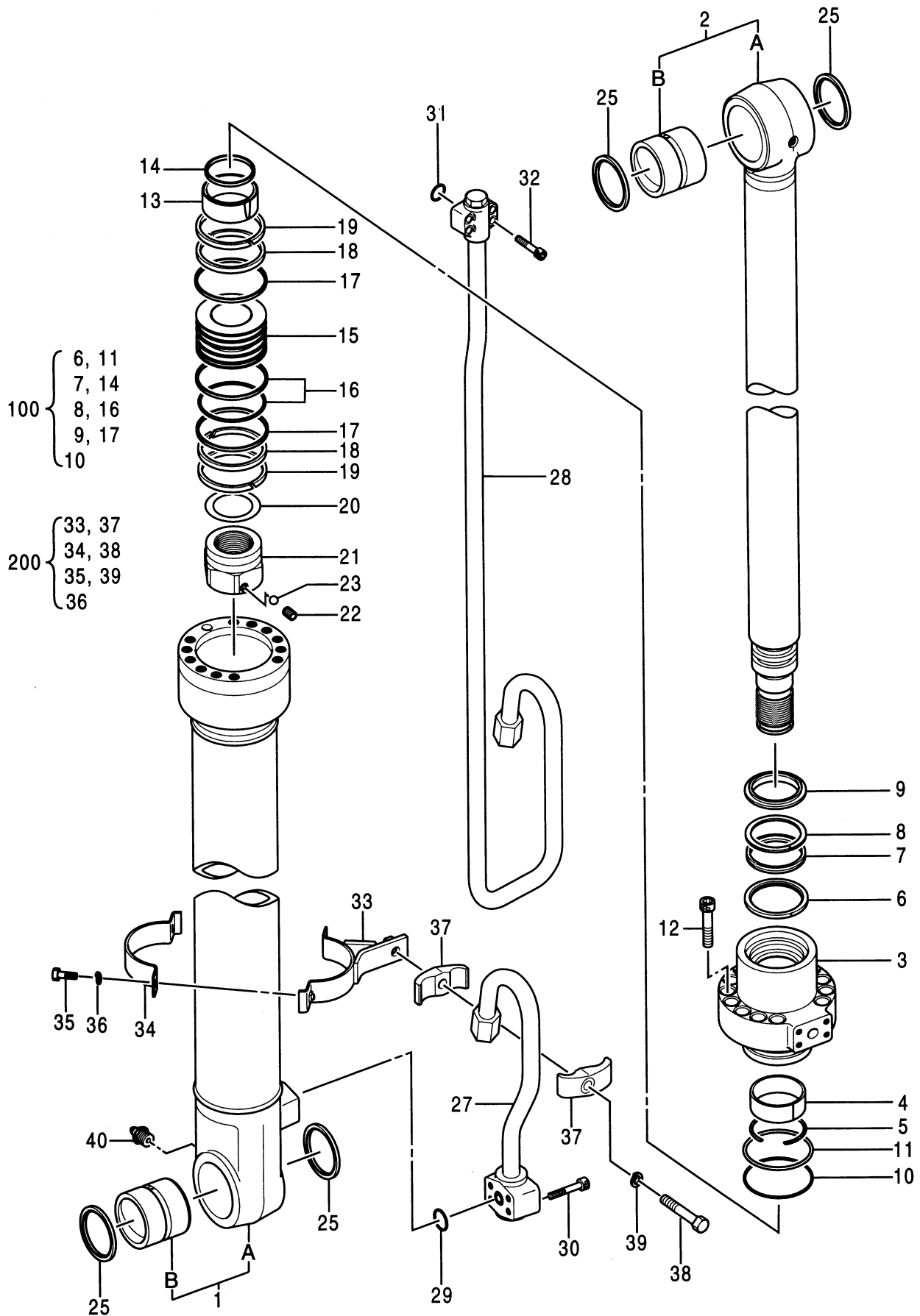

0679500

[illegible]

063A

シリンダ ; アーム [STD] [AUS]
CYL. ; ARM [STD] [AUS]

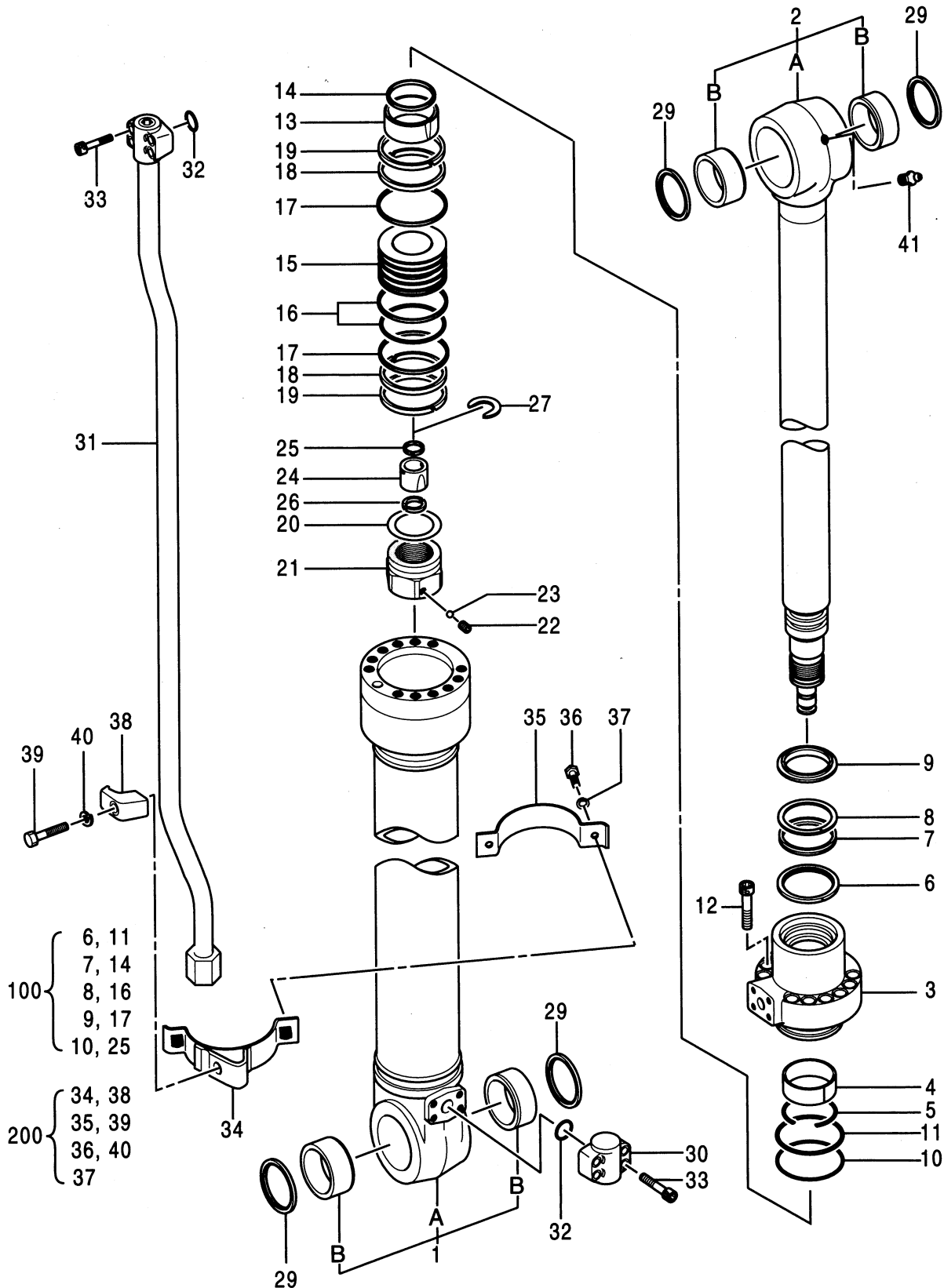

シリンダ;アーム [STD] [AUS]

CYL.;ARM [STD] [AUS]

050001-

符号 ITEM	部品番号 PART NO.	部 品 名 PART NAME	コード CODE	数量 Q' TY	サービス コード S. C	適用号機 SERIAL NO.	互換性 ICA	代替部品 REPLACEABLE PART	
								部品番号 PART NO.	数量 Q' TY
	4316930	CYL.;ARM	0667400	1					
1	0667401	・TUBE;CYL. ASS'Y		1					
1A	+++++	・・TUBE;CYL.		1	D				
1B	4352399	・・BUSHING;PIN		2					
2	0667402	・ROD;PISTON ASS'Y		1					
2A	+++++	・・ROD;PISTON		1	D				
2B	4352399	・・BUSHING;PIN		2					
3	0667403	・HEAD;CYL.		1					
4	0309204	・BUSHING		1					
5	0236905	・RING;RETAINING		1					
6	0409905	・RING		1	K				
7	0667404	・PACKING;U-RING		1	K				
8	0667405	・RING;BACK-UP		1	K				
9	0667406	・RING;WIPER		1	K				
10	A811125	・O-RING		1	K				
11	0409906	・RING;BACK-UP		1	K				
12	0409907	・BOLT;SOCKET		12					
13	0409908	・BRG.;CUSHION		1					
14	0667407	・SEAL;CUSHION		1	K				
15	0667408	・PISTON		1					
16	0254305	・RING;SEAL ASSY		1	K				
17	0409911	・RING;BACK-UP		2	K				
18	0667409	・RING;SLIDE		2					
19	0254309	・RING;SLIDE		2					
20	0309216	・SHIM		1					
21	0667410	・NUT		1					
22	0309011	・SCREW		1					
23	0111707	・BALL;STEEL		1					
24	0409913	・BRG.;CUSHION		1					
25	0667411	・SEAL;CUSHION		1	K				
26	0409915	・STOPPER		2					
27	0409916	・RING;RETAINING		1					
29	4067902	・SEAL;DUST		4					
30	0387307	・JOINT		1					
31	0667412	・PIPE		1					
32	984614	・O-RING		2					
33	0309020	・BOLT;SOCKET		8					
34	0667413	・BAND		1					
35	0409920	・BAND		1					
36	0408815	・BOLT		2					

063B

シリンダ ; アーム [STD] [AUS]
CYL. ; ARM [STD] [AUS]

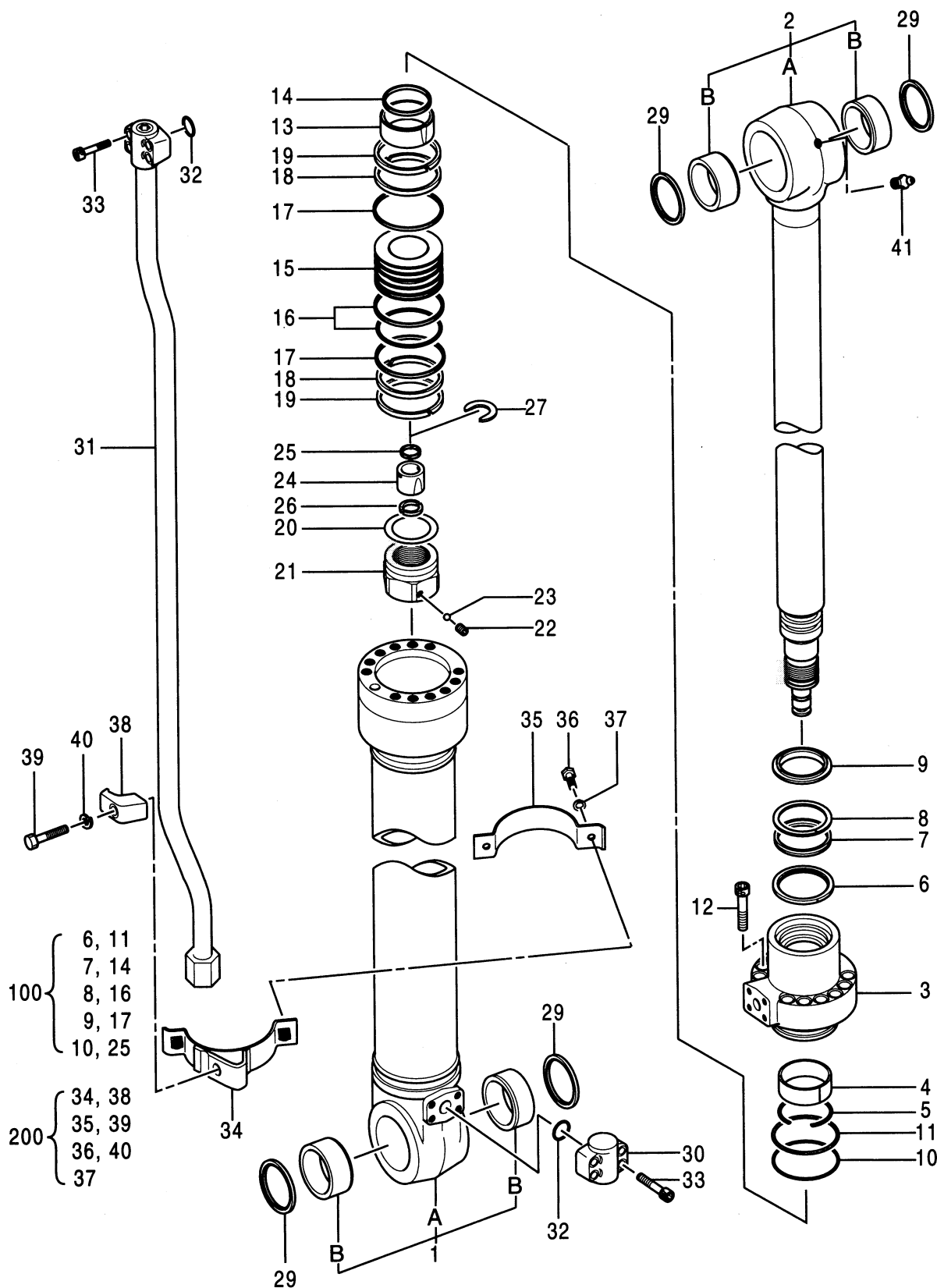

0667400

065A

シリンダ ; アーム [USA]
CYL. ; ARM [USA]

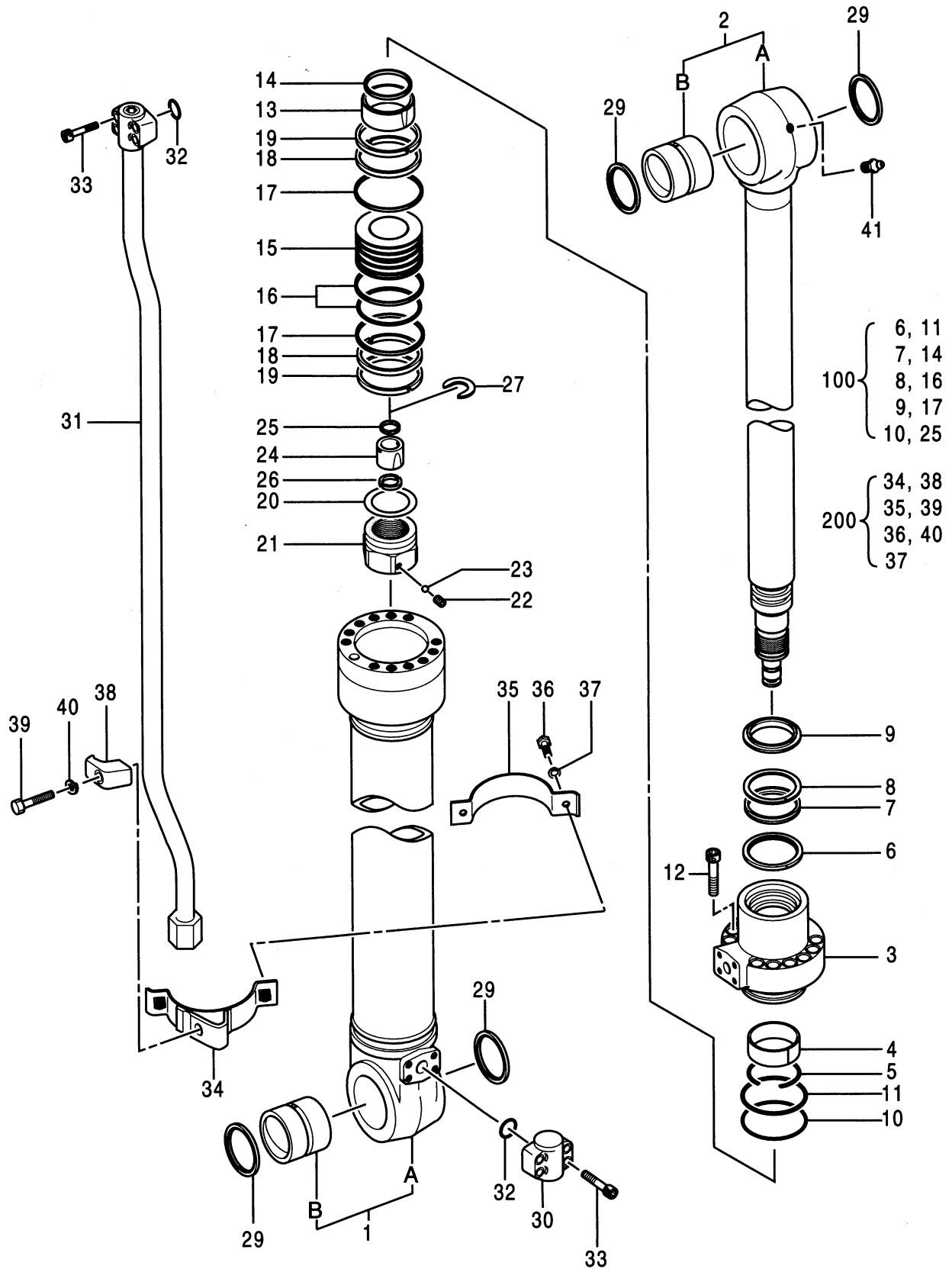

0679600

シリンダ ; アーム [USA]
CYL. ; ARM [USA]

050001-

符号 ITEM	部品番号 PART NO.	部 品 名 PART NAME	コード CODE	数量 Q' TY	サービス コード S. C	適用号機 SERIAL NO.	互 換 性 ICA	代 替 部 品 REPLACEABLE PART	
								部品番号 PART NO.	数量 Q' TY
1	4372914	CYL. ; ARM	0679600	1					
1A	0679601	・TUBE; CYL.		1					
1B	++++++	・・TUBE; CYL.		1	D				
2	0409902	・・BUSHING; PIN		1					
2A	0679602	・ROD; PISTON		1					
2B	++++++	・・ROD; PISTON		1	D				
3	0409902	・・BUSHING; PIN		1					
4	0667403	・HEAD; CYL.		1					
5	0309204	・BUSHING		1					
6	0236905	・RING; RETAINING		1					
7	0409905	・RING		1	K				
8	0667404	・PACKING; U-RING		1	K				
9	0667405	・RING; BACK-UP		1	K				
10	0667406	・RING; WIPER		1	K				
11	A811125	・O-RING		1	K				
12	0409906	・RING; BACK-UP		1	K				
13	0409907	・BOLT; SOCKET		12					
14	0409908	・BRG. ; CUSHION		1					
15	0667407	・SEAL; CUSHION		1	K				
16	0667408	・PISTON		1					
17	0254305	・RING; SEAL ASSY		1	K				
18	0409911	・RING; BACK-UP		2	K				
19	0667409	・RING; SLIDE		2					
20	0254309	・RING; SLIDE		2					
21	0309216	・SHIM		1					
22	0667410	・NUT		1					
23	0309011	・SCREW		1					
24	0111707	・BALL; STEEL		1					
25	0409913	・BRG. ; CUSHION		1					
26	0667411	・SEAL; CUSHION		1	K				
27	0409915	・STOPPER		2					
29	0409916	・RING; RETAINING		1					
30	4067902	・SEAL; DUST		4					
31	0387307	・JOINT		1					
32	0667412	・PIPE		1					
33	984614	・O-RING		2					
34	0309020	・BOLT; SOCKET		8					
35	0667413	・BAND		1					
36	0409920	・BAND		1					
	0408815	・BOLT		2					

065B

シリンダ ; アーム [USA]
CYL. ; ARM [USA]

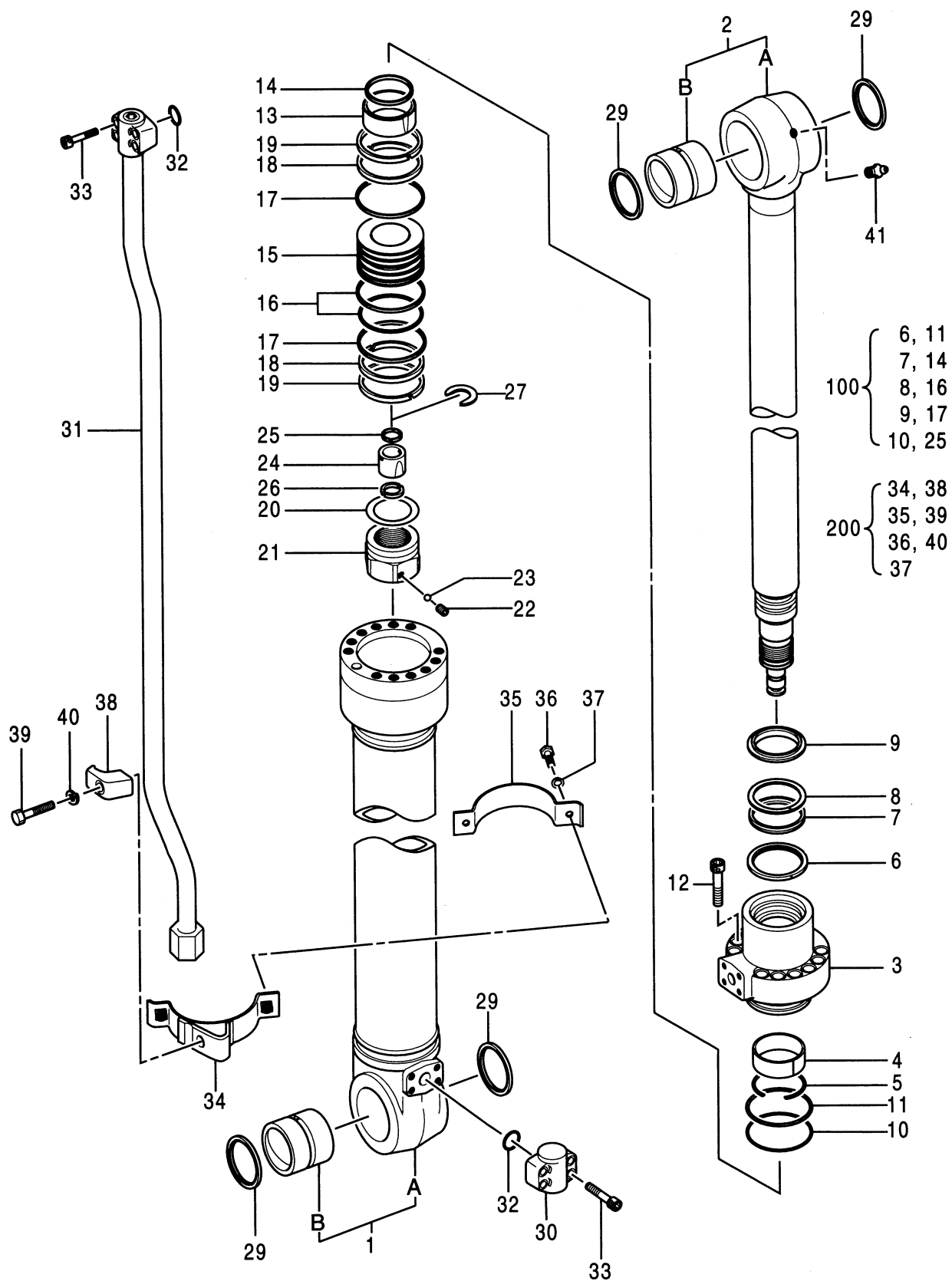

0679600

[illegible]

067A

シリンダ ; バケツ [STD] [AUS]
CYL. ; BUCKET [STD] [AUS]

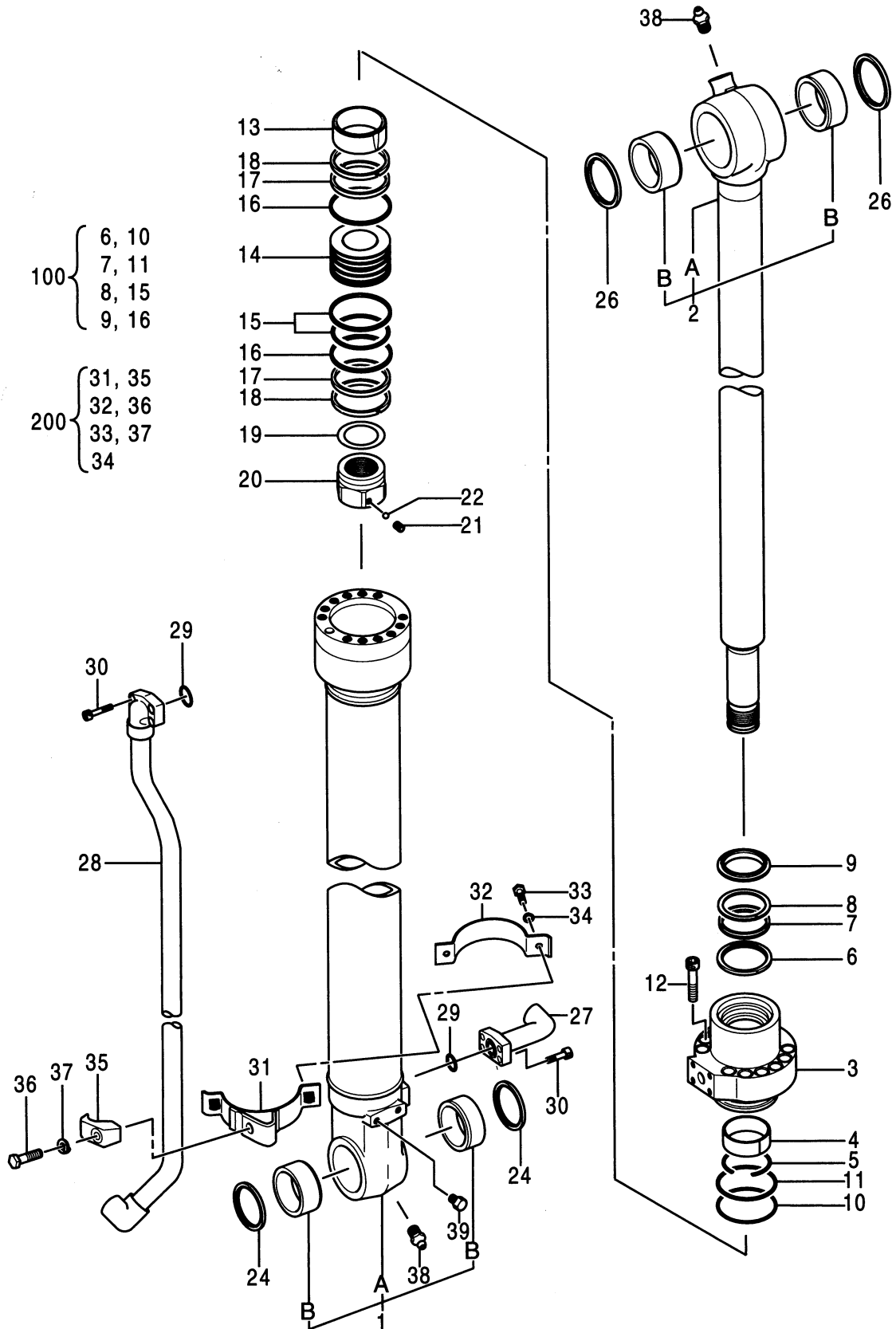

0667500

シリンダ;バケツ [STD] [AUS]
CYL.;BUCKET [STD] [AUS]

050001-

符号 ITEM	部品番号 PART NO.	部 品 名 PART NAME	コード CODE	数量 Q' TY	サービス コード S. C	適用号機 SERIAL NO.	互 換 性 ICA	代 替 部 品 REPLACEABLE PART	
								部品番号 PART NO.	数量 Q' TY
	4318327	CYL.;BUCKET	0667500	1					
1	0667501	・TUBE;CYL. ASS'Y		1					
1A	++++++	・・TUBE;CYL.		1	D				
1B	4352400	・・BUSHING;PIN		2					
2	0667502	・ROD;PISTON ASS'Y		1					
2A	++++++	・・ROD;PISTON		1	D				
2B	4352398	・・BUSHING;PIN		2					
3	0667503	・HEAD;CYL.		1					
4	0310504	・BUSHING		1					
5	0240904	・RING;RETAINING		1					
6	0409605	・RING		1	K				
7	0240911	・PACKING;U-RING		1	K				
8	0240912	・RING;BACK-UP		1	K				
9	0667504	・RING;WIPER		1	K				
10	A811105	・O-RING		1	K				
11	0298904	・RING;BACK-UP		1	K				
12	0408805	・BOLT;SOCKET		12					
13	0410004	・BRG.;CUSHION		1					
14	0409007	・PISTON		1					
15	0240915	・RING;SEAL ASSY		1	K				
16	0409008	・RING;BACK-UP		2	K				
17	0667008	・RING;SLIDE		2					
18	0298907	・RING;SLIDE		2					
19	0409010	・SHIM		1					
20	0667009	・NUT		1					
21	0309011	・SCREW		1					
22	0111707	・BALL;STEEL		1					
24	0408810	・RING;WIPER		2					
26	4067902	・SEAL;DUST		2					
27	0309312	・JOINT		1					
28	0667505	・PIPE		1					
29	4506430	・O-RING		2					
30	0158855	・BOLT;SOCKET		8					
31	0667012	・BAND		1					
32	0327410	・BAND		1					
33	0408815	・BOLT		2					
34	0325913	・WASHER		2					
35	0309021	・HOLDER		1					
36	0667013	・BOLT		1					
37	0208516	・WASHER;SPRING		1					

067B

シリンダ ; バケット [STD] [AUS]
CYL. ; BUCKET [STD] [AUS]

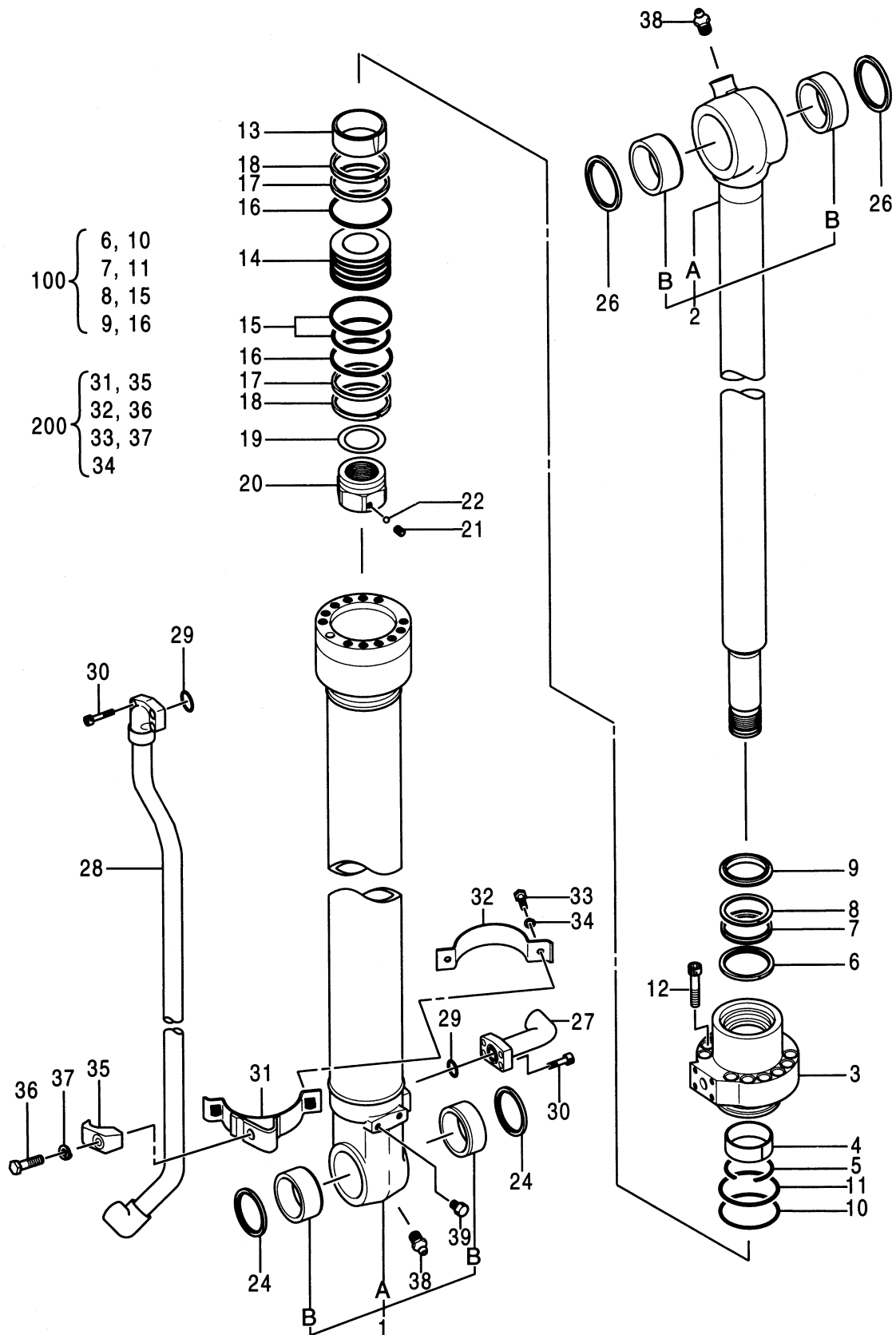

069A

シリンダ ; バケット [USA]
CYL. ; BUCKET [USA]

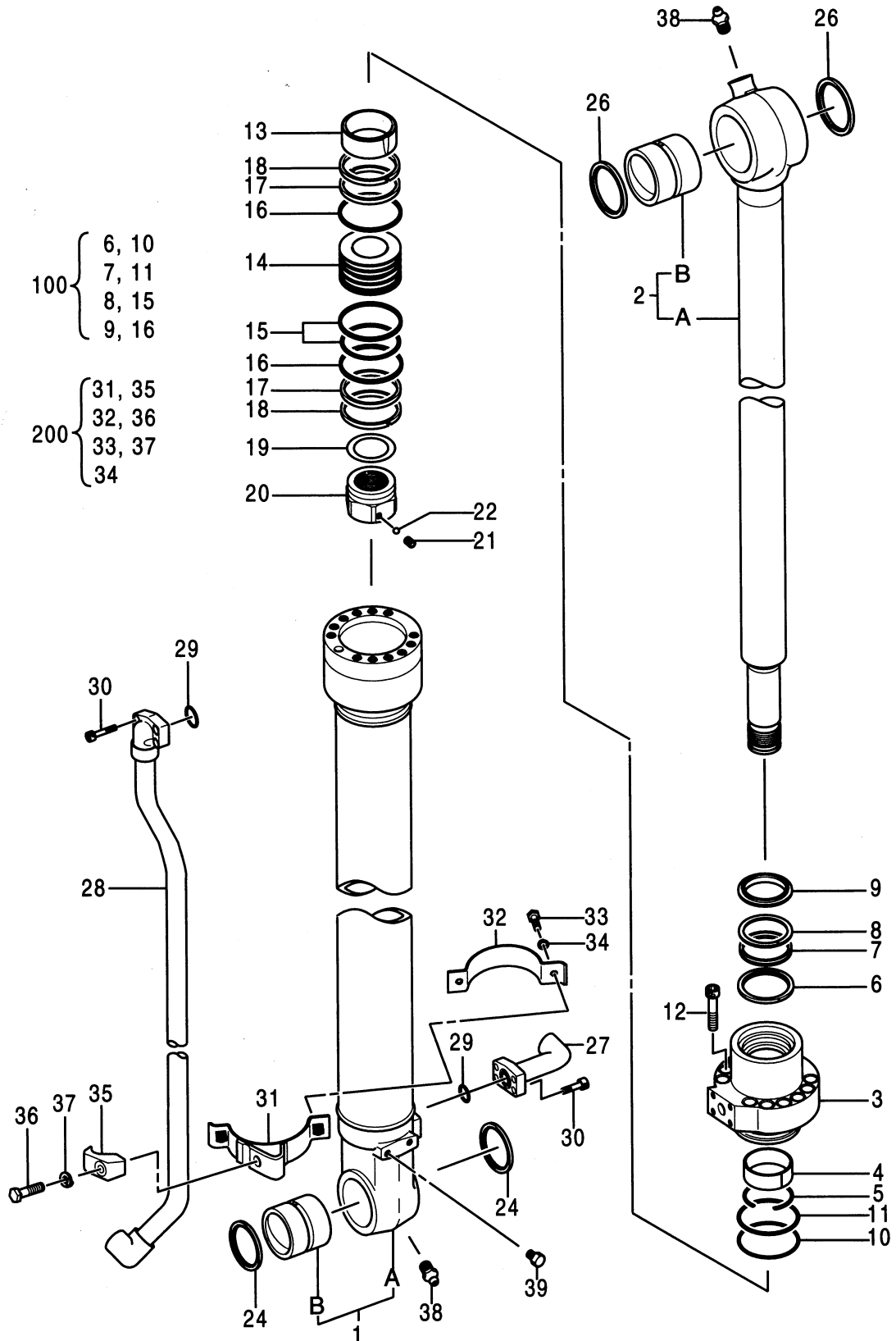

シリンダ ; バケツ [USA]
CYL. ; BUCKET [USA]

050001-

符号 ITEM	部品番号 PART NO.	部 品 名 PART NAME	コード CODE	数量 Q' TY	サービス コード S. C	適用号機 SERIAL NO.	互 換 性 ICA	代 替 部 品 REPLACEABLE PART	
								部品番号 PART NO.	数量 Q' TY
	4372915	CYL. ; BUCKET	0679700	1					
1	0679701	・TUBE; CYL.		1					
1A	++++++	・・TUBE; CYL.		1	D				
1B	0140808	・・BUSHING; PIN		1					
2	0679702	・ROD; PISTON		1					
2A	++++++	・・ROD; PISTON		1	D				
2B	0208326	・・BUSHING; PIN		1					
3	0667503	・HEAD; CYL.		1					
4	0310504	・BUSHING		1					
5	0240904	・RING; RETAINING		1					
6	0409605	・RING		1	K				
7	0240911	・PACKING; U-RING		1	K				
8	0240912	・RING; BACK-UP		1	K				
9	0667504	・RING; WIPER		1	K				
10	A811105	・O-RING		1	K				
11	0298904	・RING; BACK-UP		1	K				
12	0408805	・BOLT; SOCKET		12					
13	0410004	・BRG. ; CUSHION		1					
14	0409007	・PISTON		1					
15	0240915	・RING; SEAL ASSY		1	K				
16	0409008	・RING; BACK-UP		2	K				
17	0667008	・RING; SLIDE		2					
18	0298907	・RING; SLIDE		2					
19	0409010	・SHIM		1					
20	0667009	・NUT		1					
21	0309011	・SCREW		1					
22	0111707	・BALL; STEEL		1					
24	0408810	・RING; WIPER		2					
26	4067902	・SEAL; DUST		2					
27	0309312	・JOINT		1					
28	0667505	・PIPE		1					
29	4506430	・O-RING		2					
30	0158855	・BOLT; SOCKET		8					
31	0667012	・BAND		1					
32	0327410	・BAND		1					
33	0408815	・BOLT		2					
34	0325913	・WASHER		2					
35	0309021	・HOLDER		1					
36	0667013	・BOLT		1					
37	0208516	・WASHER; SPRING		1					

069B

シリンダ ; バケット [USA]
CYL. ; BUCKET [USA]

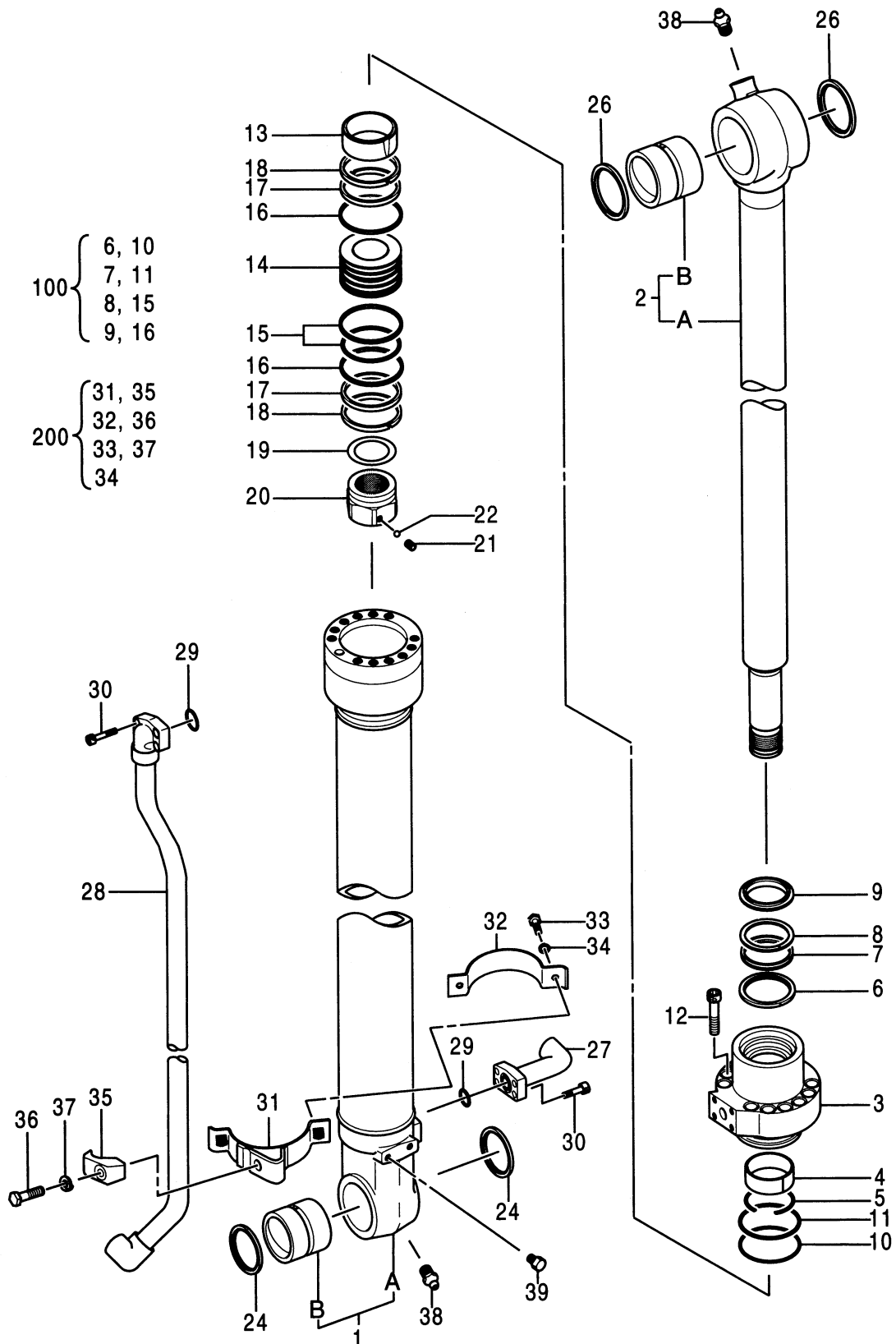

0679700

[illegible]

071A

シリンダ ; バケット (スーパ-ロング)
CYL. ; BUCKET (RIVER MAINTENANCE)

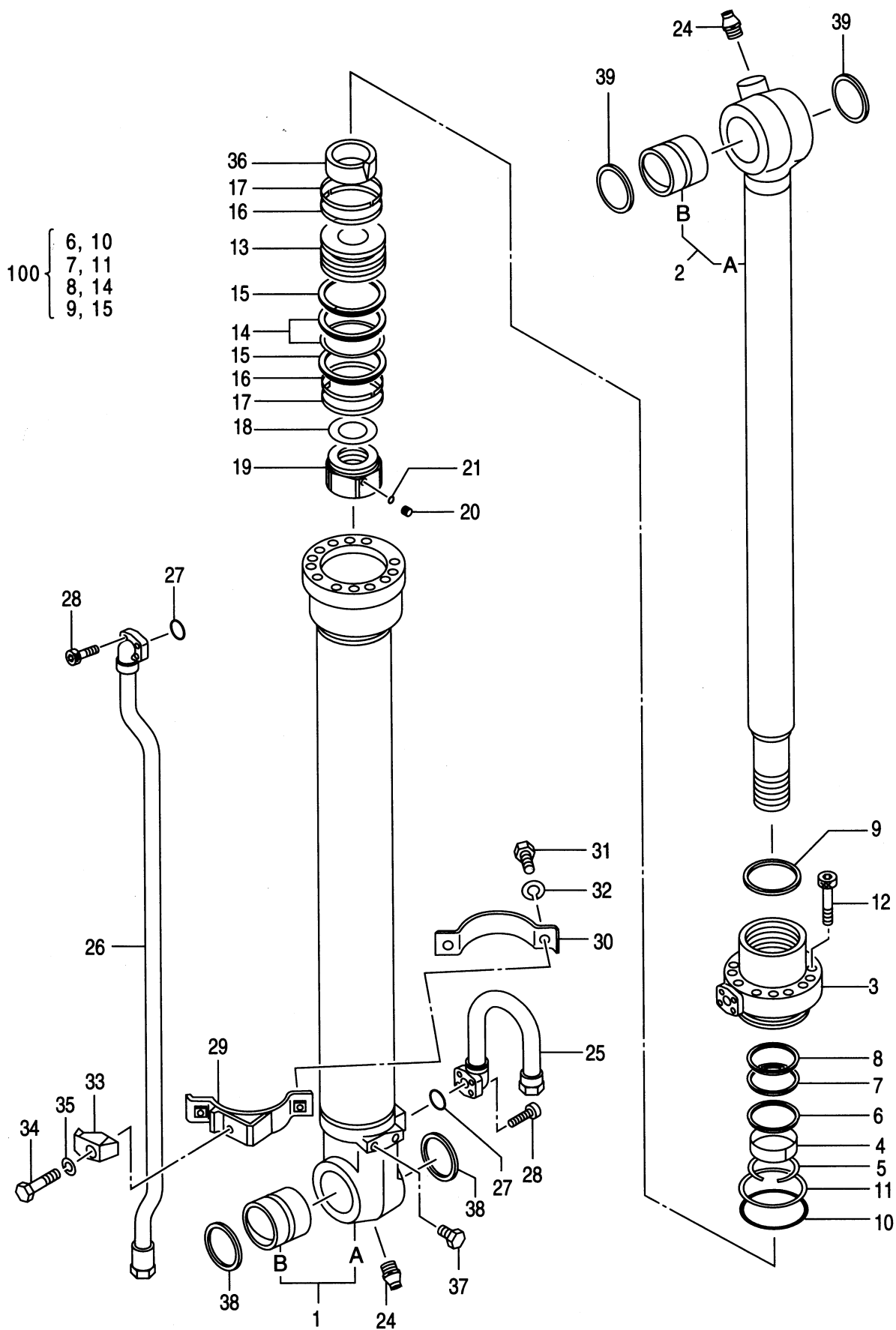

シリンダ ; バケット (スーパ-ロング)
CYL. ; BUCKET (RIVER MAINTENANCE)

050001-

符号 ITEM	部品番号 PART NO.	部 品 名 PART NAME	コード CODE	数量 Q' TY	サービス コード S. C	適用号機 SERIAL NO.	互 換 性 I C A	代 替 部 品 REPLACEABLE PART	
								部品番号 PART NO.	数量 Q' TY
1	4371061	CYL. ; BUCKET	0671500A	1					
1A	0671501	・TUBE; CYL. ASS' Y		1					
1B	++++++	・・TUBE; CYL.		1	D				
2	4365897	・・BUSHING; PIN		2					
2A	0671502	・ROD; PISTON ASS' Y		1					
2B	++++++	・・ROD; PISTON		1	D				
3	4365448	・・BUSHING; PIN		2					
4	0409103	・HEAD; CYL.		1					
5	0310604	・BUSHING		1					
6	4510494	・RING; RETAINING		1					
7	0409104	・RING		1	K				
8	0225611	・PACKING; U-RING		1	K				
9	0225612	・RING; BACK-UP		1	K				
10	0667106	・RING; WIPER		1	K				
11	A811090	・O-RING		1	K				
12	0310606	・RING; BACK-UP		1	K				
13	0408805	・BOLT; SOCKET		12					
14	0409106	・PISTON		1					
15	0310608	・RING; SEAL ASSY		1	K				
16	0409107	・RING; BUCK-UP		2	K				
17	0310609	・RING; SLIDE		2					
18	0310610	・RING; SLIDE		2					
19	0326007	・SHIM		1					
20	0409108	・NUT		1					
21	0310612	・SCREW; SET		1					
22	0111818	・BALL; STEEL		1					
23	J75481	・FITTING; GREASE		2					
24	0437003	・PIPE		1					
25	0437004	・PIPE		1					
26	4509181	・O-RING		2					
27	M340825	・BOLT; SOCKET		8					
28	0409115	・BAND		1					
29	0409116	・BAND		1					
30	0408815	・BOLT		2					
31	0325913	・WASHER		2					
32	0310616	・HOLDER		1					
33	0259509	・BOLT		1					
34	0208516	・WASHER; SPRING		1					
35	0409109	・BRG. ; CUSHION		1					
36	0409110	・BOLT		2					

071B

シリンダ ; バケット (スーパ-ロング)
CYL. ; BUCKET (RIVER MAINTENANCE)

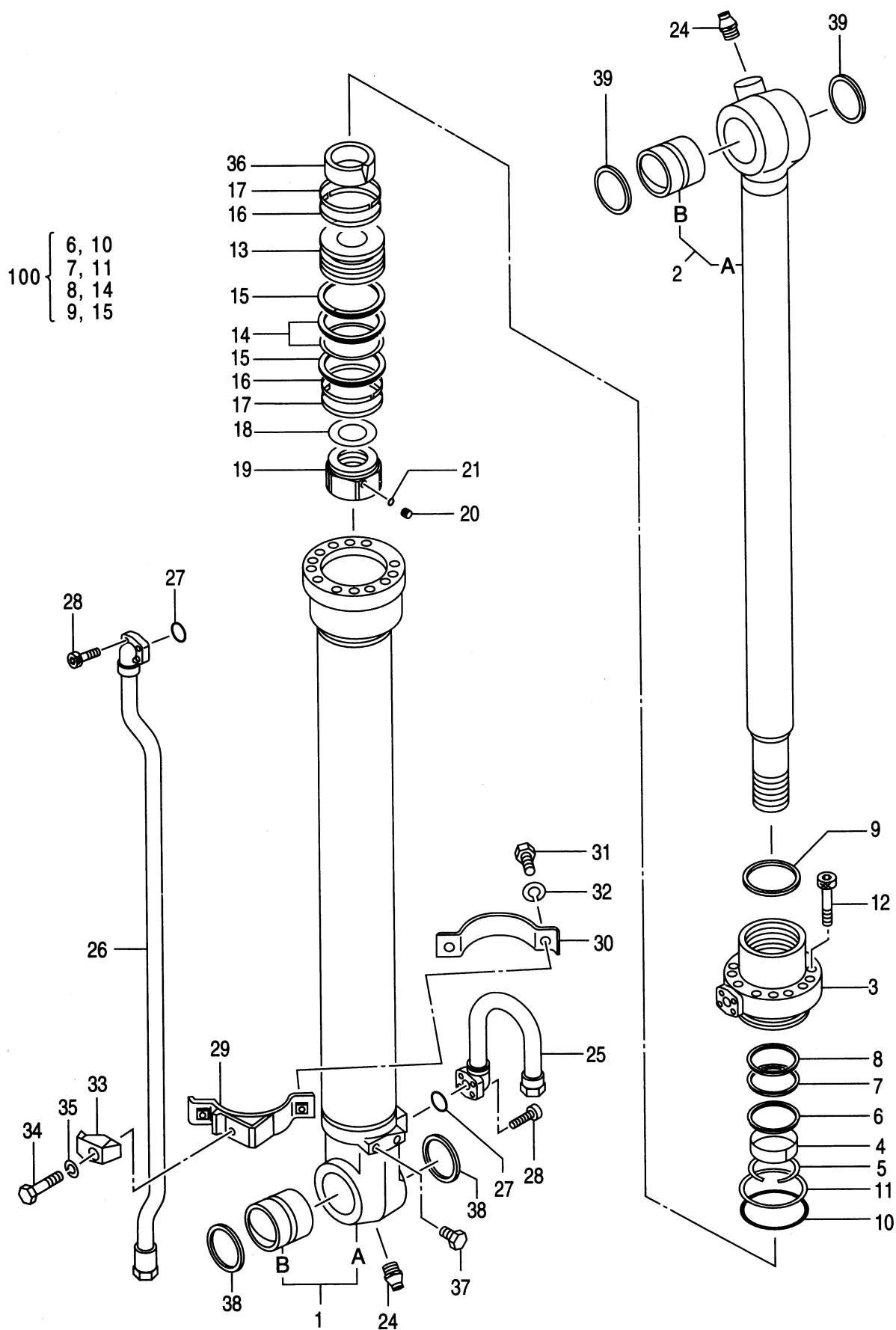

シリンダ ; クラムシェル
CYL. ; CLAMSHELL

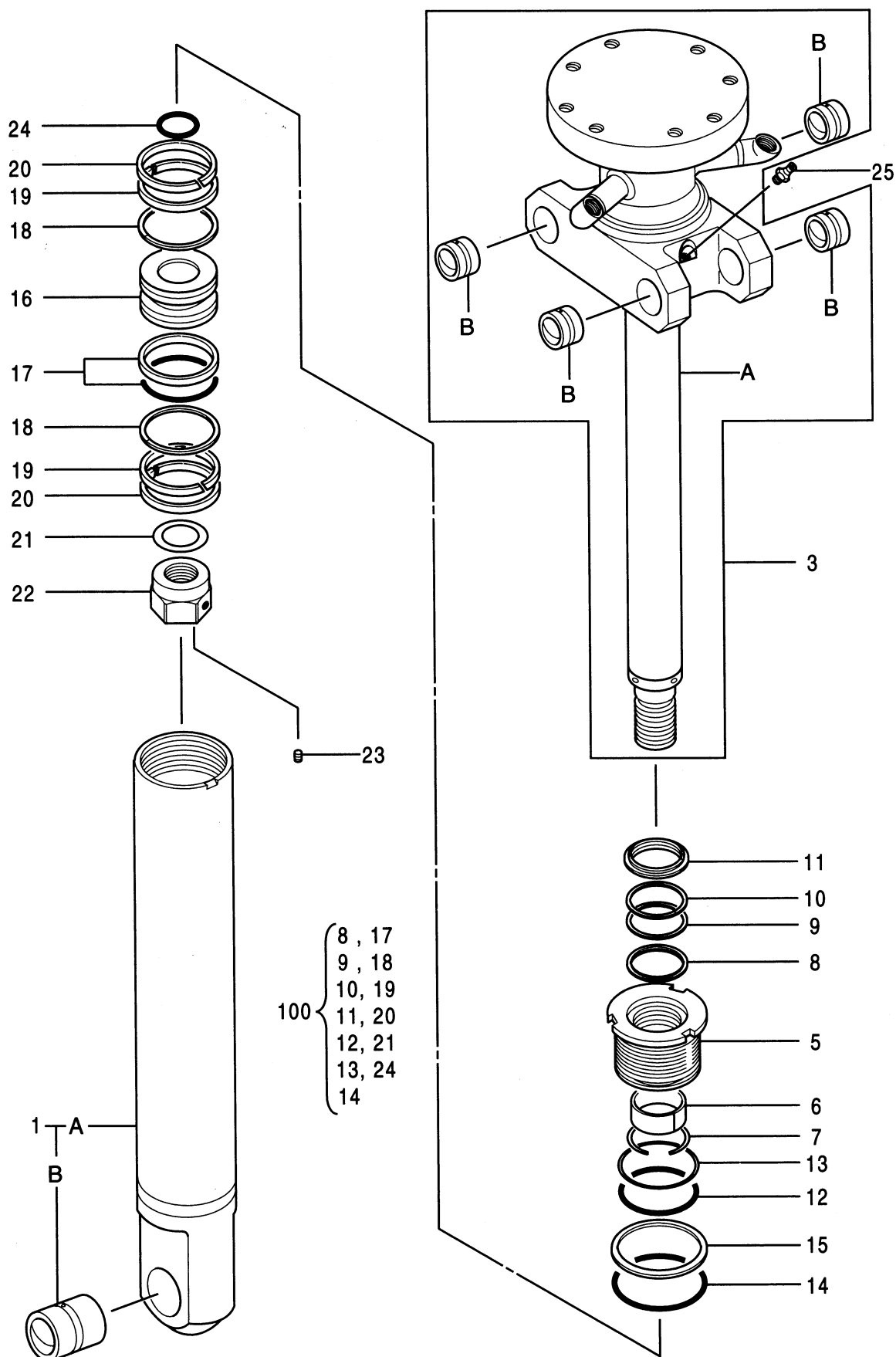

シリンダ ; クラムシェル
CYL. ; CLAMSHELL

050001-

符号 ITEM	部品番号 PART NO.	部 品 名 PART NAME	コード CODE	数量 Q' TY	サービス コード S. C	適用号機 SERIAL NO.	互 換 性 ICA	代 替 部 品 REPLACEABLE PART	
								部品番号 PART NO.	数量 Q' TY
	4288743	CYL. ; CLAMSHELL	0496700A	1					
1	4323936	・TUBE; CYL. ASS' Y		1					
1A	0496701	・・TUBE; CYL.		1					
1B	0158602	・・BUSHING		1					
3	4323937	・ROD; PISTON ASS' Y		1					
3A	0496702	・・ROD; PISTON		1					
3B	0158604	・・BUSHING		4					
5	0496703	・HEAD; CYL.		1					
6	0309004	・BUSHING		1					
7	0208304	・RING; RETAINING		1					
8	0409704	・RING		1	K				
9	0208305	・RING		1	K				
10	0208306	・RING; BUCK-UP		1	K				
11	0496704	・RING; WIPER		1	K				
12	A811120	・O-RING		1	K				
13	0223704	・RING; BACK-UP		1	K				
14	A810125	・O-RING		1	K				
15	4508160	・WASHER; LOCK		1					
16	0496705	・PISTON		1					
17	0223706	・SEAL; RING		1	K				
18	0496706	・RING; BACK-UP		2	K				
19	0309009	・RING		2	K				
20	0223713	・RING		2	K				
21	0309013	・SHIM		1	K				
22	0309010	・NUT		1					
23	0141013	・SCREW; SET		1					
24	0326106	・O-RING		1	K				
25	J75481	・FITTING; GREASE		1					
100	4323938	KIT; SEAL		1					

PARTS INDEX

PARTS INDEX

075

PART NO.	PAGE	ITEM	PART NO.	PAGE	ITEM	PART NO.	PAGE	ITEM
0111707...	056A 058A 060A 062A 064A	23 23 23 23 23	0242006...	054B 054A 064A 066A 064A	44 37 16 16 19	0309019...	056A 058A 060A 062A 056A	31 32 31 32 29
	066A 068A 070A	23 22 22	0254309...	066A 056B 058B 060B 062B	19 37 38 37 38	0309020...	058A 060A 062A 064A 066A	30 29 30 33 33
0111818...	072A	21						
0125431...	012B	707						
0140808...	070A	1B	0258205...	056A 058A 060A 062A 072A	16 16 16 16 34	0309021...	068A 070A 064A 066A 064A	35 35 4 4 20
0141013...	074	23						
0158602...	074	1B	0259509...	072A	34	0309204...	066A 064A	4 20
0158604...	074	3B						
0158855...	068A	30	0259914...	042 056A 058A 060A 062A	17 19 19 19 19	0309216...	066A 064B 066B 068A 070A	20 38 38 27 27
	070A	30	0261308...	056A 058A 060A 062A	11 11 11 11	0309219...	066A 064B 066B 068A 070A	20 38 38 27 27
0208304...	056A 058A 060A 062A	5 5 5 5	0261310...	056A 058A 060A 062A 012B	11 11 11 11 813	0309314...	056A 058A 060A 062A 042	33 34 33 34 03
	074	7						
0208305...	056A 058A 060A 062A	7 7 7 7	0263019...	012B	813	0309801...	042	03
	074	9	0264107...	054A	30	0309802...	042	04
0208306...	056A 058A 060A 062A	8 8 8 8	0264214...	054A	38	0309805...	042 046 052 052	15 09 11 01
	074	10	0294414...	054A	27	0309902...	052	11
0208326...	058A 062A 070A	2B 2B 2B	0298904...	068A 070A	11 11	0309904...	052	01
0208516...	064B	40	0298907...	068A 070A	18 18	0310504...	068A 070A	4 4
	066B 068A 070A 072A	40 37 37 35	* 0306003...	026A 026A 026A	42B 42C 43B	0310604...	072A 072A 072A 072A	4 4 11 14
0208717...	042	16				0310606...	072A	11
	046	10				0310608...	072A	14
0212312...	050	9				0310609...	072A	16
0212313...	050	10				0310610...	072A	17
0215216...	054A	28				0310612...	072A	20
0215221...	054A	36				0310616...	072A	33
* 0215310...	044	15				0314205...	046	08
* 0215710...	044	9						
0223704...	074	13				* 0322304...	044	7
0223706...	074	17				* 0322602...	044	11
0223713...	074	20				0325913...	056A 058A 060A	35 36 35
0224115...	064B 066B	39 39					062A 064B 066B 068A 070A	36 37 37 34 34
0224422...	024A	76					072A	32
0225611...	072A	7	0309004...	056A 058A 060A 062A 074	4 4 4 4 6	0326007...	072A 072A	18 18
0225612...	072A	8				0326106...	074	24
0230905...	054A	29				0327410...	068A 070A	32 32
0236905...	064A 066A	5 5	0309009...	074	19	0332914...	026B	77
0236915...	056A 058A	36 37	0309010...	074	22	0332924...	028A 028A 028B	091 09M 94
	060A 062A	36 37	0309011...	056A 058A 060A	22 22 22	0333803...	046	01
0240904...	068A 070A	5 5					030 046 042 042 042B	67 02 24 25 68
0240911...	068A	7						
	070A	7						
0240912...	068A 070A	8 8	0309013...	056A 058A 060A 062A 074	20 20 20 20 21	0354601...	028B 008 010	68 2 1
0240915...	068A 070A	15 15				0354603...	008 010	7 5

PARTS INDEX

076

PART NO.	PAGE	ITEM	PART NO.	PAGE	ITEM	PART NO.	PAGE	ITEM
0354604	008	5	0409704	074	8	0498602	054A	19
	010	6	0409705	056A	12	0614204	042	08
0354607	008	9		058A	12	0614207	042	09
	010	9		060A	12	0614208	042	18
0354608	008	12		062A	12	0620301	054A	7
	010	10	0409706	056A	13	0620302	054A	8
0354610	008	28		058A	13	0620303	054A	17
	010	28		060A	13	0620304	054A	18
0354611	008	15		062A	13	0620305	054A	20
	010	29	0409708	056A	15	0620306	054A	31
* 0354612	010	30		058A	15	0620307	054A	39
* 0354613	010	31		060A	15	0620308	054B	40
0354614	008	10		062A	15	0620402	054A	11
	010	34	0409709	056A	17	0620405	054A	32
0365310	012A	116		058A	17	0627910	054B	41
0365318	012A	401		060A	17	0629404	012A	464
0365331	012B	712		062A	17		012A	467
* 0374707	044	30	0409713	056A	32		012B	861
0387307	064A	30		058A	33	* 0654304	044	25
	066A	30		060A	32	* 0654305	044	12
0392502	012A	469		062A	33	* 0654306	044	16
0396603	052	03	0409902	066A	1B	* 0661701	044	8
0396604	052	08		066A	2B	* 0661801	044	24
0396605	052	10	0409905	064A	6	0667008	068A	17
0408202	008	3		066A	6		070A	17
	010	7	0409906	064A	11	0667009	068A	20
0408203	008	6		066A	11		070A	20
	010	8	0409907	064A	12	0667012	068A	31
0408204	008	16		066A	12		070A	31
0408207	008	100	0409908	064A	13	0667013	068A	36
0408308	054B	43		066A	13		070A	36
0408805	068A	12	0409911	064A	17	0667014	068B	200
	070A	12		066A	17		070B	200
	072A	12	0409913	064A	24	0667106	072A	9
0408810	068A	24		066A	24	0667201	056A	1
	070A	24	0409915	064A	26	0667202	056A	2
0408815	056A	34		066A	26		060A	2
	058A	35	0409916	064A	27	0667203	056A	3
	060A	34		066A	27		058A	3
	062A	35	0409920	064A	35		060A	3
	064A	36		066A	35		062A	3
	066A	36	0410004	068A	13	0667204	056A	9
	068A	33		070A	13		058A	9
	070A	33	0413619	022	75		060A	9
	072A	31		024A	75		062A	9
0409007	068A	14		030	75	0667205	056A	14
	070A	14	0413712	024A	74		058A	14
0409008	068A	16	* 0413801	026A	42D		060A	14
	070A	16		026A	43D		062A	14
0409010	068A	19		026A	44D	0667206	056A	18
	070A	19		026A	45D		058A	18
0409103	072A	3		026B	46D		060A	18
0409104	072A	6		028A	07D	0667207	056A	21
0409106	072A	13		028A	08D		058A	21
0409107	072A	15		028A	09H		060A	21
0409108	072A	19		028A	10D		062A	21
0409109	072A	36	* 0415302	010	30	0667208	056A	26
0409110	068B	39	* 0424901	010	3		058A	27
	070B	39	* 0424902	010	27	0667209	056A	27
	072A	37	* 0424903	010	100		058A	28
0409115	072A	29	0425114	012A	444	0667210	056B	200
0409116	072A	30	0425115	012A	706		058B	200
0409215	012A	351	0437003	072A	25		060B	200
0409216	012A	355	0437004	072A	26		062B	200
0409605	068A	6	0496701	074	1A	0667301	060A	1
	070A	6	0496702	074	3A	0667302	060A	26
0409704	056A	6	0496703	074	5		062A	27
	058A	6	0496704	074	11	0667303	060A	27
	060A	6	0496705	074	16		062A	28
	062A	6	0496706	074	18			

PARTS INDEX

077

PART NO.	PAGE	ITEM	PART NO.	PAGE	ITEM	PART NO.	PAGE	ITEM
0667401	064A	1	0667717	022	12	0668301	052	02
0667402	064A	2	0667718	022	14	0668302	052	04
0667403	064A	3		024A	14	0668303	052	05
	066A	3	0667719	022	30	0668304	052	09
0667404	064A	7	0667720	022	31	0669201	042	11
	066A	7	0667721	024A	48	0670501	046	03
0667405	064A	8	0667722	024A	49	0670502	046	04
	066A	8	0667726	022	72	0670503	046	05
0667406	064A	9	0667810	024A	03	0671401	050	1
	066A	9	0667811	024A	04	0671402	050	2
0667407	064A	14	0667812	024A	05	0671403	050	3
	066A	14	0667813	024A	13	0671404	050	6
0667408	064A	15	0667814	024A	47	0671405	050	7
	066A	15	0667815	024A	53	0671406	050	8
0667409	064A	18	0667817	024A	64	0671501	072A	1
	066A	18		030	64	0671502	072A	2
0667410	064A	21	0667818	024A	47	0672801	022	55
	066A	21	0667819	024A	53	0672802	022	56
0667411	064A	25	0667912	026A	16	0672803	022	55
	066A	25		028B	16	0672901	024A	54
0667412	064A	31	0667913	026A	17	0679401	058A	1
	066A	31		028B	17	0679402	058A	1B
0667413	064A	34	0667916	026A	18		062A	1B
	066A	34		028B	18	0679403	058A	2
0667414	064B	200	0667919	026A	34		062A	2
	066B	200	0667920	026A	35	0679501	062A	1
0667501	068A	1	0667921	026A	36	0679601	066A	1
0667502	068A	2	0667922	026A	37	0679602	066A	2
0667503	068A	3	0667923	026A	38	0679701	070A	1
	070A	3	0667924	026A	39	0679702	070A	2
0667504	068A	9	0667925	026A	40	0685101	022	11
	070A	9	0667926	026A	41		024A	11
0667505	068A	28	0667927	026B	52	0685104	022	56
	070A	28	0667928	026B	59	0685202	024A	54
0667601	012A	011	0667929	026B	60	* 0685403	028A	09A
0667602	012A	020	0667930	026B	65	* 0685404	028A	09B
0667604	012A	080		030	65	* 0685405	028A	09C
0667605	012A	101	0667931	026B	78	* 0685406	028A	09D
0667606	012A	106	* 0667932	026A	42A	1014547	014A	02
0667607	012A	111		026A	43A	1020327	004A	01
0667608	012A	113		026A	44A	1020336	002A	01
0667609	012A	114		026A	45A	1020623	004A	41
0667610	012A	117		026A	46A	1022489	006	01
0667611	012A	123		028A	07A	2024717	040	31
0667612	012A	124		028A	08A	2024865	048	01
0667613	012A	131		028A	09G	2026713	014A	04
0667614	012A	301		028A	10A	2027698	040	24A
0667615	012A	305	0668006	028A	09P	2030139	036	24A
0667616	012A	443		028B	19	2031724	036	31
0667617	012A	472	0668007	028A	090	2034875	014A	45
0667618	012A	491		028B	20	2034880	014A	14
0667619	012A	702	0668008	028B	21	2036744	004A	25
0667620	012B	742	0668009	028B	57	2036786	004A	28
0667621	012B	743	0668010	028B	58	2036795	004A	27
0667622	012B	800	* 0668011	028A	09A	2036807	004A	03
0667623	012B	801	* 0668012	028A	09B	2036808	004A	04
0667624	012B	806	* 0668013	028A	09C	2037988	038	14
0667625	012B	808	* 0668014	028A	09D	2037991	038	07A
0667626	012B	810	* 0668015	028A	09E	3012238	048	00
0667704	022	11		028A	09N	3032432	014A	25
	024A	11	* 0668016	028A	09F	3035803	036	27
0667707	022	32		028A	09L		040	27
0667708	022	33	0668106	030	27	3037401	014A	24
0667713	022	63	0668108	030	66	3047472	014A	31
	024A	63	0668110	030	02	3047473	014A	28
0667714	030	63	0668111	030	22	3047596	040	11A
	022	69	0668112	030	23	3051298	032	12D
	024A	69	0668113	030	25		034	12D
	026B	69	0668114	030	26	* 3051299	032	11D
	028B	69	0668115	030	28		034	11D

PARTS INDEX

078

PART NO.	PAGE	ITEM	PART NO.	PAGE	ITEM	PART NO.	PAGE	ITEM
3051566	036	11D	4173208	036	06	4226446	030	81
3052403	014A	48		040	06	4232766	014A	29
3055594	002A	04	4177777	032	05	4232767	014A	30
3055900	034	12A		034	05	4233165	004A	15
3058790	032	11A		036	05	4234628	014A	46
	032	12A		040	05	4234782	002A	36
	034	11A	4177896	032	07	4238834	036	24B
3058791	032	11D		034	07		038	07B
	034	11D	4178173	004A	09		040	24B
3063840	002A	03		014A	09	4240150	040	11B
3063842	002A	14	4179155	006	02	4240151	040	11E
3063843	002A	15	4179156	006	03	4246784	014A	26
3064069	014A	19	4179161	006	12	4248871	014A	33
3064074	014A	40	4179170	006	21	4252599	020	02
3065877	038	06A	4179171	006	20	4252655	020	05
3069541	004A	42	4179173	006	36	4252767	004B	82
3069781	020	06	4179174	006	40	4253746	032	25
3070581	004A	57	4179176	004A	34		034	25
3071116	040	11D	4179177	004A	33	4255238	014A	49
3071564	002B	56	4179179	004A	29	4255977	020	03
3072012	038	10	4179181	004A	23	4257661	020	07
3072517	038	06D		014A	20	4260308	014B	55
3074897	036	11A	* 4179257	032	08	4260561	014A	11
3075674	004A	31		034	08	4261491	016	07
3075775	006	35	4179837	002B	51	4261492	016	08
3075798	002A	13		002B	55	4262561	014A	51
* 4013748	026A	37A	4180349	004A	54	4265372	002A	45
4027427	036	29		006	09	4265579	014B	57
	038	12	4182067	032	27	4265964	006	29
	040	29		034	27	4266256	014A	41
4027963	018	04	4184929	032	15	4269475	032	13
4028266	026B	92		034	15		034	13
	028B	92		036	15	4274552	002A	16
* 4032996	028B	61B		040	15	4274716	036	24C
4038533	026B	93	4184954	032	18		038	07C
4040814	018	15		034	18	4275279	016	09
4055312	002A	35	4185057	040	17	4275287	016	11
4065687	072B	39	4185136	016	24	4276152	032	11B
4067902	056A	25	4186544	032	04		032	12B
	058A	25	4190983	036	28		034	11B
	060A	25		038	11		034	12B
	062A	25		040	28		036	11B
	064A	29	4194176	006	47	4276918	002A	28
	066A	29	4195421	032	03		008	
	068A	26		034	03	4277223	002A	33
	070A	26	4198391	040	25	4278547	002B	53
4068898	006	16	4198783	014A	06	* 4278696	010	
4069898	012A	43B	4198956	004A	22	4278942	036	16A
4077177	048	02		014A	21	4285209	032	24
4077178	048	04	4198998	014A	07		034	24
4077179	048	03	4200227	004A	36	4286796	032	05
4077180	048	05	4201915	032	01		034	05
4079355	048	08		034	01	4286797	032	08
4085607	006	08	4203411	038	02		034	08
4092265	050	5	4203412	036	07	4286874	032	16
4094086	072B	38		040	08		034	16
4099290	002A	18	4203413	036	03	4288743	074	
	004A	58	4203421	036	01	* 4293950	002B	51
4101345	002B	63C	4208977	036	36		002B	55
4114402	002A	32		038	16	4306888	002A	46
4116290	004A	13		040	36	4310055	002A	25
	014A	12	4213075	040	03	4310056	002B	63
4146370	004A	35	4213419	036	30	4311303	054A	
4150302	006	07		038	13	4311662	016	30
* 4154207	026B	52B		040	30	4312159	016	31
4166686	032	02	4217653	020	04	4312882	018	00
	034	02	4222980	014A	08	4312883	018	02
4169516	004B	84	4226446	022	81	4312884	018	05
4173208	032	06		024A	81	4312892	018	13
	034	06		026B	81	4312893	018	16

PARTS INDEX

079

PART NO.	PAGE	ITEM	PART NO.	PAGE	ITEM	PART NO.	PAGE	ITEM
4312894	018	07	4364915	062B	100	4506418	030	66A
4314064	018	09	4364916	064B	100	4506420	022	82
4314065	018	10		066B	100		024A	82
4316930	064A		4364917	068B	100		026B	82
4317393	056A			070B	100		030	82
4317394	060A		4364970	038	04		054A	24
4317633	002A	34	4365007	016	15	4506424	016	12
4318327	068A		4365448	072A	2B		016	17A
4319299	038	01	4365826	004B	64A		022	55A
4323936	074	1	4365897	072A	1B		024A	04A
4323937	074	3	4366959	022			046	13
4323938	074	100		024A		4506428	012A	488
4324747	054B	42		026A		4506429	054A	25
4330222	012A			028A		4506430	056A	30
4333170	004A	12		030			058A	31
4334827	052		4367132	042			060A	30
4334891	002B	63F	4367385	006	05		062A	31
4334892	002B	63D	4367500	006	06		068A	29
4334894	002B	63E	4368619	006	13		070A	29
4334899	002B	63B	4368629	038	03	4508160	074	15
4335047	038	06B	4368630	038	05	4509180	002A	43A
4337035	004A	21	4369148	002B	50		004B	80A
4337154	018	18	4371061	072A			016	25A
4337419	004A	06	4372034	022	24		022	55B
4337483	004A	08		024A	24		024A	03A
4337812	004A	44	4372035	028B	61		026B	65A
4338053	004A	43	4372037	050			026B	85
4338060	004A	47	4372038	026B	50		030	26A
4338061	004A	51	4372039	026B	51		030	65A
4338110	018	19		028B	51		030	85
4338907	004A	10	4372204	026B	62		042	22
4340855	002A	37	4372912	058A			046	12
4340960	002B	63A	4372913	062A			054A	23
4342840	004B	59	4372914	066A		4509181	072A	27
4342841	006	15	4372915	070A		4509493	016	29
4342843	006	14	4379022	034	04	* 4510188	022	24B
4342846	006	41	4379209	002A	34		024A	24B
4343074	004B	73	4379582	002A	36	4510494	072A	5
4343339	040	02	4384540	026A	34	4514388	004A	56
4346521	006	28	4386065	012A	051		006	38
4346522	006	27	* 4396017	014A	33	4515041	004B	72
4347107	006	24	447068	048	06	7018460	040	00
4348182	004A	07	4506320	026B	84	7024389	036	00
4348665	004B	74		028B	84	7030762	016	01
* 4350150	044			030	84	7031409	032	00
4350928	006	49	4506406	022	83		034	00
4350938	006	48		024A	53A	8050658	014A	17
4351142	046			024B	83	8058352	002A	23
4352398	056A	1B		026B	83	8059452	004A	19
	056A	2B		028B	83	8063718	038	00
	060A	1B	4506407	054A	21	9075046	048	
	060A	2B	4506408	014B	64A	9086168	040	24
	068A	2B		016	35A	9089484	016	35
4352399	064A	1B		022	55C	9089485	016	33
	064A	2B		022	63A	9089486	016	25
4352400	068A	1B		024A	63A	9089488	016	17
4352707	036	11E		026B	62B	* 9101513	032	11
4354415	016	23		028B	61C		034	11
4355012	004B	64		030	63A	9101522	036	24
4355083	004A	50		042	20	9102507	036	16
4355085	004A	46	4506412	012A	489	9107447	032	11
4357063	038	23		012B	882		034	11
4358413	014B	56		018	03	9108066	032	12
4358914	026B	95	4506415	014A	34		034	12
	028B	95		018	14	9130524	014B	53
4364104	014A	41	4506416	026B	90		020	
4364914	072B	100	4506418	002B	53A	9134018	036	11
4364915	056B	100		014B	63A	9134109	014B	64
	058B	100		024A	53C	9134110	002B	54
	060B	100		026B	91		004B	67

PARTS INDEX

080

PART NO.	PAGE	ITEM	PART NO.	PAGE	ITEM	PART NO.	PAGE	ITEM
9134111	002A	43	9743977	002A	39	M340820	006	37
	004B	80	984054	002A	31	M340825	004A	55
9134112	014B	63		006	44		072A	28
9134147	016	21	984338	038	06C	M341028	002A	30
	018		984614	056A	28	M341056	006	43
9137312	040	11		058A	29	M341225	014B	58
9137384	040			060A	28		032	19
9137387	040			062A	29		034	19
9144133	038	07		064A	32	M341245	004B	60
9145186	014A	36		066A	32	M341650	014A	38
	016		985096	048	07	M492564	002A	12
9146471	014A		985098	018	01	M500807	006	17
9149086	014A	36	985100	028B	89	* U12547U	026B	52A
	016		991725	002A	07	Z957366	050	4
9149087	014A			002A	26			
9149232	032		A590106	002B	47			
9149233	036		A590908	002B	59			
9149234	032		A590910	036	26			
9149235	036			038	09			
9150726	002A		A590914	056B	38			
9150728	004B	69		058B	39			
	006			060B	38			
9151724	038	06		062B	39			
9151777	038		A590916	002A	22			
9151782	038		A810025	032	11C			
9152668	002A			032	12C			
9152669	004B	69		034	11C			
	006			034	12C			
9156581	034			036	11C			
9156582	034			040	11C			
931346	012A	437	A810040	026B	86			
933226	028B	87		028B	86			
953610	026B	88	A810060	032	17			
	028B	88		034	17			
954493	052	12	A810125	074	14			
* 955655	022	24D	A811030	012A	051A			
	024A	24D	A811035	054A	26			
957366	002B	51A	A811090	072A	10			
	002B	54A	A811105	068A	10			
	002B	55A		070A	10			
	004A	16	A811115	056A	10			
	004B	67A		058A	10			
	012A	485		060A	10			
	012A	487		062A	10			
	012B	881	A811120	074	12			
	016	32	A811125	064A	10			
	016	33A		066A	10			
958740	002A	05	J020612	036	35			
962002	002A	06		038	15			
962567	040	16		040	35			
964255	036	37	J020616	040	35			
	038	17	J75481	056B	39			
	040	38		058B	40			
966993	022	73		060B	39			
* 971823	026B	62C		062B	40			
	028B	61D		064B	41			
9724756	004A	32		066B	41			
9736515	002B	57	J781030	036	25			
9739628	018	20		038	08			
9742779	002A	40	J900830	002B	58			
			J901645	002A	21			
			J950010	006	34			
			J950012	018	17			
			M340613	004B	83			
			M340616	002B	48			
			M340816	002A	41			

日立建機株式会社

(平成 14 年 7 月 1 日現在)

本社	東京都文京区後楽 2 丁目 5-1 (住友不動産飯田橋ファーストビル 8 階)	〒112-8563 (03)3830-8000(代)	春日井営業所	愛知県春日井市大手田西町 3-21-8	〒486-0806 (0568)83-6661(代)
北海道支社	北海道札幌市西区琴似 4 条 1-1-15	〒063-0814 (011)644-2480	三河営業所	愛知県岡崎市合歡木町字屋下 1-1	〒444-0232 (0564)43-6551(代)
札幌支店	北海道札幌市西区琴似 4 条 1-1-15	〒063-0814 (011)644-2171	松坂営業所	三重県一志郡三養町曾原字統屋 823-3	〒515-2112 (0598)56-5105(代)
札幌知安営業所	北海道札幌市東区南 1 条 1-1-15	〒044-0077 (0136)22-4896	四日市営業所	三重県三豊郡川越町大字南福館 958	〒510-8124 (0593)63-0911(代)
札幌南支店	北海道札幌市東区南 1 条 1-1-15	〒061-1274 (011)377-6660	静岡支店	静岡県浜北市永島 806	〒434-0013 (053)587-4411(代)
道央支店	北海道札幌市東区南 1 条 1-1-15	〒073-0151 (0125)53-3136(代)	富士営業所	静岡県富士市千野 407-1	〒417-0809 (0545)35-0198(代)
留萌営業所	北海道留萌市大和田 1 丁目	〒077-0012 (0164)43-3877	伊豆営業所	静岡県田方郡大仁町御門 51-1	〒410-2316 (0558)76-0860
岩見沢営業所	北海道岩見沢市志文町 355-5	〒068-0004 (0126)24-8558	藤枝営業所	静岡県藤枝市築地 1-4-1	〒426-0031 (054)646-2400
旭川支店	北海道旭川市永山 3 条 10-1-5	〒079-8413 (0166)48-2265	岐阜支店	岐阜県各務原市須賀町 2 丁目 605 番地	〒509-0108 (0598)56-5105(代)
名寄営業所	北海道名寄市穂田 289-18	〒096-0071 (0165)43-6121(代)	高山営業所	岐阜県高山市新宮町 830-1	〒506-0035 (0593)63-0911(代)
稚内営業所	北海道稚内市はまなす 5 丁目	〒097-0011 (0162)26-2046	郡上営業所	岐阜県郡上郡大和町徳永 368-1	〒501-4607 (0599)55-0096
富良野営業所	北海道富良野市若松町 6-13	〒076-0032 (0167)22-1570	東濃営業所	岐阜県恵那市大井町雀子ヶ根 2087-220	〒509-7201 (0583)70-9155(代)
北見支店	北海道北見市豊地 22-11	〒099-1587 (0157)36-4811	北陸支店	富山県射水郡大島町小島 501	〒939-0274 (0766)52-4661(代)
帯広支店	北海道帯広市西 20 条 1-3-22	〒080-2460 (0155)33-2181(代)	魚津営業所	富山県魚津市三ヶ 281-1	〒937-0857 (0765)24-5400(代)
釧路営業所	北海道釧路市星ヶ浦南 1-5-9	〒084-0913 (0154)51-6111(代)	富山中央営業所	富山県富山市安養寺 261-1	〒939-8177 (076)429-6303(代)
中標津営業所	北海道標津郡中標津町東 33 条南 2-1-1	〒086-1033 (0153)72-0336	金沢営業所	石川県能美郡寺井町字粟生 100	〒923-1101 (0761)58-5588
苫小牧支店	北海道苫小牧市新開町 3-2-1	〒053-0052 (0144)55-1630(代)	能登営業所	石川県鳳凰郡穴水町字川島 A 17 番	〒927-0027 (0768)52-1237
静内営業所	北海道静内郡静内町駒場 6-35	〒056-0027 (0146)42-2263	福井営業所	福井県福井市市別所町 19-4	〒918-8115 (0776)34-2666
室蘭営業所	北海道室蘭市本輪西町 1-2-21	〒050-0065 (0143)55-6186	関西支社	京都府乙訓郡大山崎町字大山崎小字岸畑 22	〒618-8511 (075)956-2111
函館支店	北海道上磯郡上磯町七重浜 6-5-23	〒049-0111 (0138)49-0505	近畿支店	大阪府大東市新田北町 5-25	〒574-0052 (072)873-5461(代)
八雲営業所	北海道山越郡八雲町浜松 154	〒049-3124 (0137)62-2708	大阪北営業所	大阪府茨木市西豊川町 18-7	〒567-0058 (0726)41-9311
東北支社	宮城県多賀城市明月 2-3-1	〒985-0843 (022)365-4141	大阪西営業所	大阪府大阪市港区淡路 5-6-6	〒552-0001 (06)8581-8051
奥羽支店	青森県青森市大字三内字丸山 393-285	〒038-0031 (017)761-6116(代)	大阪東営業所	大阪府大東市新田北町 5-25	〒574-0052 (072)873-5461(代)
青森営業所	青森県青森市大字三内字丸山 393-285	〒038-0031 (017)761-6116(代)	大阪南営業所	大阪府堺市本町 117-1	〒599-8266 (0722)72-1230(代)
弘前営業所	青森県弘前市大字城岡 11-7	〒036-8076 (0172)26-1801(代)	奈良営業所	奈良県奈良市今市町 40-1	〒630-8444 (0742)62-4981
十和田営業所	青森県十和田市大字洞内字井戸頭 144-261	〒034-0107 (0176)23-7361(代)	大湊営業所	奈良県吉野郡大湊町大字土田 332	〒638-0811 (0747)52-9551
八戸営業所	青森県八戸市大字市川町字長七谷池 2-692	〒031-0804 (0178)44-5010(代)	和歌山営業所	和歌山県和歌山市大垣内字湊 622-2	〒649-6272 (073)465-3288
むつ営業所	青森県むつ市大字田名部字上川 32-382	〒035-0021 (0175)23-4461(代)	田辺営業所	和歌山県田辺市新庄町 496-1 (明光サービス城内)	〒646-0011 (0739)25-1251
秋田営業所	秋田県秋田市御所野湯本 3-1-4	〒010-1415 (018)826-0755(代)	山陽支店	兵庫県加古川市平岡町一色字上池 649-1	〒675-0115 (0794)37-6151(代)
本荘営業所	秋田県本荘市薬師堂字谷地 204-1	〒015-0041 (0184)24-2811(代)	神戸営業所	兵庫県神戸市中央区磯上通 3-2-30	〒651-0086 (078)251-3301(代)
岩手支店	岩手県紫波郡矢町流通センター南 2-7-11	〒020-0891 (0193)63-7441(代)	伊丹営業所	兵庫県伊丹市灘池字北浦 9-1	〒664-0006 (0727)70-2201(代)
宮古営業所	岩手県宮古市板屋 1-2-7	〒027-0048 (0193)63-7441(代)	姫路営業所	兵庫県姫路市駒形区下野田 478 番地	〒672-8044 (0792)34-9871(代)
前沢営業所	岩手県胆沢郡沢町河野館 1-31	〒029-4205 (0197)41-3372	加古川営業所	兵庫県加古川市平岡町一色字上池 649-1	〒675-0115 (0794)37-6151(代)
大船渡営業所	岩手県大船渡市猪川町字久名畑 28-2	〒022-0004 (0192)27-4438	岡山営業所	岡山県倉敷市数島 1109	〒701-0114 (0864)62-0815(代)
北上営業所	岩手県北上市流通センター 19-91	〒024-0014 (0197)71-1925	備前営業所	岡山県備前市香登西 97-1	〒705-0011 (0869)66-8650(代)
南東北支店	宮城県多賀城市明月 2-3-1	〒985-0843 (022)365-4141	北関西支店	京都府乙訓郡大山崎町字大山崎小字岸畑 22	〒618-8511 (075)956-3171
山形営業所	山形県東根市大字若木字窪 5581-2	〒999-3737 (0237)48-1611(代)	京都営業所	京都府乙訓郡大山崎町字大山崎小字岸畑 22	〒618-8511 (075)956-3171
庄内営業所	山形県酒田市大字広野大字日塚 1	〒998-0125 (0234)92-2805(代)	福知山営業所	京都府福知山市長田小字山 81-27	〒620-0846 (0773)27-4172
米沢営業所	山形県米沢市巾着町 909-9	〒992-0011 (0238)37-2691(代)	但馬営業所	兵庫県朝来郡和田山町林田 925-5 (但馬重機(株)内)	〒669-5231
仙台営業所	宮城県多賀城市明月 2-3-1	〒985-0843 (022)364-6131(代)	滋賀営業所	滋賀県野洲郡野洲町大字三上 2573	〒520-2323 (0775)86-2875(代)
古川営業所	宮城県古川市沢田字舞台 98-1	〒989-6232 (0229)28-4300(代)	長浜営業所	滋賀県長浜市西上坂町 346	〒526-0803 (0749)63-0831(代)
石巻営業所	宮城県桃生郡河内町鹿又字道の前 326-3	〒986-1111 (0225)75-2306(代)	鳥取営業所	鳥取県鳥取市千代水 3-36	〒680-0911 (0857)31-5852
仙台南営業所	宮城県柴田郡大河原町字新南 163-3	〒989-1224 (0224)53-1711(代)	四国支店	香川県高松市郷東町字乾新開 796-171	〒761-8031 (087)881-8881
仙山営業所	福島県郡山市宇道場 51	〒963-8824 (0244)94-8950(代)	高松営業所	香川県高松市郷東町字乾新開 796-171	〒761-8031 (087)881-8881
いわき営業所	福島県いわき市小名浜大字原字中 88-1	〒971-8111 (0246)53-3361(代)	善通寺営業所	香川県善通寺市弘明町 1013 番地	〒765-0071 (0877)62-1280
原町営業所	福島県原町市大字北原字東原 208-1	〒975-0021 (0244)23-3864(代)	徳島営業所	徳島県板野郡藍住町奥野字長江口 75-5	〒771-1201 (088)692-1195
会津営業所	福島県会津若松市インター西 56-1 (会津アピオ内)	〒965-0059 (0242)22-2011(代)	池田営業所	徳島県三好郡三好町大字足代字滝の下 106-1	〒771-2502 (0883)79-3960
関東支社	埼玉県草加市弁天 5-33-25	〒340-0004 (0489)35-2111	松山営業所	愛媛県松山市須賀町 6-1	〒791-8052 (089)953-2340
茨城支店	茨城県那珂郡那珂町大字向山字笠松 1269-1	〒311-0102 (029)295-2311(代)	西条営業所	愛媛県西条市飯岡 1393-1	〒793-0010 (089)55-8405
日立営業所	茨城県日立市滑川本町 5-13-16	〒317-0051 (0294)24-7514(代)	宇和島営業所	愛媛県宇和島市保田甲 984-1	〒798-0077 (0895)27-0828
鹿嶋営業所	茨城県鹿嶋市大字長崎 1879-135	〒314-0022 (0299)83-9281	南国営業所	高知県南国市三和琴平 2 丁目 1638-13	〒783-0087 (088)865-3020
つくば営業所	茨城県つくば市緑ヶ原 4-12	〒300-2646 (0298)47-5432(代)	中村営業所	高知県中村市国見 788-1	〒787-0667 (0880)37-3515
栃木支店	栃木県下都賀郡石橋町大字宇高字花林 573 (石橋第 3 工業団地)	〒329-0512 (0285)53-0815(代)	西日本支社	福岡県粕屋郡新宮町緑ヶ浜 2-1-1	〒811-0119 (092)962-2635(代)
佐野営業所	栃木県佐野市堀米町 3225	〒327-0843 (027)263-8511(代)	中国支店	広島県佐伯郡大野町上の浜 2-2-1	〒739-0432 (0829)55-2530(代)
群馬支店	群馬県前橋市天川大島町 1202-2	〒379-2154 (0272)63-8511(代)	広島営業所	広島県佐伯郡大野町上の浜 2-2-1	〒739-0432 (0829)55-2530(代)
伊勢崎営業所	群馬県伊勢崎市飯島町 542-2	〒372-0854 (0270)32-1221	福山営業所	広島県福山市曙町 6-12-10	〒721-0952 (0849)54-6112(代)
太田営業所	群馬県太田市藤久町 913-19	〒373-0034 (0276)31-5641(代)	山口営業所	山口県吉敷郡小郡町若草町 1-2	〒754-0024 (0839)72-2820(代)
前橋北営業所	群馬県勢多郡富土見村大字時沢 2803	〒371-0104 (027)288-2000	下松営業所	山口県下松市葉山 1-819-16	〒744-0061 (084)46-3855(代)
新潟支店	新潟県新潟市大字川口字乙字 778-7	〒956-0015 (025)023-6070(代)	島根営業所	島根県八束郡東出雲町大字横屋町 2142-1	〒699-0101 (0852)52-5560(代)
下越営業所	新潟県北蒲原郡中条町大字船戸字ノ下 652-1	〒959-2675 (0254)44-6181(代)	浜田営業所	島根県浜田市黒川町 208-1 (オフィス長谷川)	〒697-0024 (0855)23-1224
長岡営業所	新潟県長岡市高見町字大湯 3008-3	〒940-0004 (0258)24-8121(代)	福岡支店	福岡県小郡市上岩田字西野口 1142-1	〒838-0121 (0942)23-8020(代)
魚沼営業所	新潟県北魚沼郡小出町大字虫野 1293	〒946-0037 (0257)92-8141(代)	福岡営業所	福岡県小郡市上岩田字西野口 1142-1	〒838-0121 (0942)23-8020(代)
上越営業所	新潟県上越市大字黒井字馬ノ口 99-3	〒942-0013 (0255)43-3583(代)	大牟田営業所	福岡県大牟田市大字白銀字嶋田 291	〒837-0912 (0944)58-0495(代)
長野支店	長野県長野市大字町 1053-10	〒381-0004 (026)295-3000(代)	福岡東営業所	福岡県粕屋郡新宮町緑ヶ浜 2-1-1	〒811-0119 (092)962-5191(代)
佐久営業所	長野県佐久市中込 3421-47	〒385-0051 (0267)62-7212(代)	福岡西営業所	福岡県福岡市西区元浜 1-16-4	〒819-0166 (092)906-5334(代)
上田営業所	長野県上田市大字築地字堀ノ内 148-1	〒386-1107 (0268)27-9666(代)	北九州支店	福岡県北九州市小倉北区西港町 91-2	〒803-0801 (093)581-1601(代)
松本営業所	長野県塩尻市広丘堅石 2146-38	〒399-0705 (0263)52-7720(代)	下関営業所	山口県下関市石原 91-1	〒751-0886 (0832)56-5661(代)
飯田営業所	長野県飯田市上郷別府 3338 (飯伊自動車(株)内)	〒395-0003 (0265)22-3167(代)	西九州支店	佐賀県多久市東多久町大字別府 4982-3	〒846-0012 (0952)76-5033(代)
大町営業所	長野県大町市大字平 7791-17	〒398-0001 (0261)22-8090(代)	佐賀営業所	佐賀県多久市東多久町大字別府 4982-3	〒846-0012 (0952)76-5033(代)
諏訪営業所	長野県茅野市横内 5 街区 1-2	〒391-0001 (0266)82-7230	長崎営業所	長崎県諫早市津久井町 5-98	〒854-0065 (0957)26-4411(代)
東京支店	東京都江東区亀戸 9-7-10	〒136-0071 (03)3682-8624(代)	佐世保営業所	長崎県北松浦郡吉井町大字石免字黒岩 186-2	〒858-0094 (0956)47-2110(代)
城東営業所	埼玉県草加市弁天 5-33-25	〒340-0004 (0489)35-7341	中九州支店	熊本県菊池郡大津町大字杉字中水迫 3643	〒869-1236 (096)293-1717(代)
東京西営業所	神奈川県川崎市高津区下野毛 1-7-12	〒213-0006 (044)811-3011	熊本営業所	熊本県菊池郡大津町大字杉字中水迫 3643	〒869-1236 (096)293-1717(代)
西関東支店	神奈川県相模原市淵野辺 2-5-8	〒229-0006 (042)752-9211(代)	八代営業所	熊本県八代市川田町西 607-1	〒869-4616 (096)39-0670(代)
相模営業所	神奈川県相模原市淵野辺 2-5-8	〒229-0006 (042)752-9211(代)	大分営業所	大分県大分市大字中戸次字垣迫 5166-2	〒879-7761 (097)597-1288(代)
厚木営業所	神奈川県厚木市本谷 6-38	〒243-0036 (0462)47-9151(代)	中津営業所	大分県中津市大字植字竹ノ内 176-1	〒879-0103 (0979)32-4752(代)
横浜営業所	神奈川県横浜市中区磯子区川向町 109	〒224-0044 (045)472-4504(代)	日田営業所	大分県日田市上城内 1282-1 (南中島産業内)	〒877-0003 (0973)22-8528(代)
横浜南営業所	神奈川県横浜市中区磯子区幸浦 2-16-3	〒236-0003 (045)785-7790	南九州支店	鹿児島県鹿児島市七ツ島 1-2-5	〒891-0132 (099)262-1950(代)
多摩営業所	東京都西多摩郡瑞穂町南平 1-6-7	〒190-1224 (0425)57-2231(代)	宮崎営業所	鹿児島県鹿児島市大字島之内字湯沢 6265	〒880-0121 (0985)39-7775(代)
埼玉支店	埼玉県さいたま市吉野町 1-39-1	〒330-0031 (048)665-2555(代)	鹿児島営業所	鹿児島県鹿児島市七ツ島 1-2-5	〒891-0132 (099)262-1950(代)
埼玉北営業所	埼玉県深谷市上野台 1351-1	〒366-0801 (048)571-9255(代)	川内営業所	鹿児島県川内市宮里町字清水 3051-4	〒895-0056 (0996)25-3325(代)
草加営業所	埼玉県草加市弁天 5-33-25	〒340-0004 (0489)35-1522(代)	沖繩支店	沖縄県県志川市大字州崎 12-34	〒904-2234 (098)937-3488(代)
川越営業所	埼玉県狭山市青柳 1626-2	〒350-1301 (042)969-6805(代)	●資格取得のご相談は(株)日立建機教習センターへ		
秩父営業所	埼玉県秩父市大字大野原字峰沢 80-1	〒368-0005 (0494)25-6103	●日立建機教習センター	埼玉県草加市弁天 5-33-25	〒340-0004 (0489)31-0121(代)
千葉支店	千葉県千葉市若葉区野島町 633	〒265-0053 (043)228-1211(代)	北海道教習所	北海道石狩市新港中央 2-766-3	〒061-3242 (0133)64-6388
柏営業所	千葉県東葛飾郡沼南町塚崎 1311-4	〒277-0923 (0471)91-6310(代)	宮城教習所	宮城県多賀城市明月 2-3-1	〒985-0843 (022)364-6131
成田営業所	千葉県香取郡多古町喜多 300-18	〒289-2232 (0479)76-5770(代)	埼玉教習所	埼玉県草加市弁天 5-33-25	〒340-0004 (0489)31-0121(代)
千葉南営業所	千葉県美津市真里 1765-1	〒292-0212 (0438)53-3880(代)	茨城教習所	茨城県新治郡龍ヶ浦町戸崎 2328	〒300-0136 (0298)28-2370
茂原営業所	千葉県茂原市六ツ野 1850	〒297-0012 (0475)26-3531	愛知教習所	愛知県岡崎市合歡木町字屋下 1-1 (日立建機機三河支店内)	〒444-0232 (0564)43-6551(代)
中部支社	愛知県名古屋市中川区山王 1-601	〒454-0011 (052)332-6109	京都教習所	京都府乙訓郡大山崎町字大山崎小字岸畑 22	〒618-0071 (075)957-4944(代)
東海支店	愛知県東海市東海町 1-2-1	〒476-0015 (052)603-1503	福岡教習所	福岡県粕屋郡新宮町緑ヶ浜 2-1-1	〒811-0119 (092)963-3634
名古屋中央営業所	愛知県名古屋市中川区山王 1-601	〒454-0011 (052)332-6101			

 **Hitachi Construction Machinery Co., Ltd.**

PRINTED IN JAPAN (M) 2000, I

TT-H(FYT-M)